

平成 30 年 度

事業報告書（資料編）

目 次

日本赤十字社千葉県支部現勢	1
日本赤十字社千葉県支部名誉職名簿	2
災害救護事業の実績	3
(1) 災害救護用資機材等整備状況	3
(2) 災害救護物資備蓄倉庫整備状況	3
(3) 災害救援物資支部拠点倉庫別内訳	4
(4) 災害救援物資等保管倉庫地区区分区内訳	5
(5) 災害救援物資備蓄状況（支部拠点倉庫内訳）	6
医療事業の実績	7
(1) 入院・外来患者取扱状況	7
(2) 救急医療の状況	8
(3) 救命救急センター取扱患者数	9
(4) 診療科別手術実施状況	10
(5) 検査、放射線、薬剤、理学療法、給食数の状況	11
(6) 職員数とその構成	13
(7) 医療機械・その他備品整備表	13
(8) 医療社会事業の状況	14
(9) 訪問看護ステーション活動状況	19
血液事業の実績	20
(1) 血液製剤別供給状況（県内医療機関への供給数）	20
(2) 献血者受入状況	21
(3) 施設別・性別献血者数	21
(4) 献血ルーム別・性別献血者数	21
(5) 年齢別・性別献血者数	21
(6) 職業別・性別献血者数	22
(7) 年度別血液製剤供給単位数の推移（過去10年間）	22
(8) 年度別献血者数の推移（過去10年間）	22
(9) 献血啓発活動状況	22
救急法等講習会の実績	24
(1) 救急法等講習会実施状況推移（過去3年間）	24
千葉県赤十字奉仕団の活動実績	25
(1) 赤十字地域奉仕団活動報告	25
(2) 青年赤十字奉仕団活動報告	36
(3) 赤十字安全奉仕団活動報告	38
(4) 赤十字看護奉仕団活動報告	41
(5) 赤十字語学奉仕団活動報告	44
(6) 成田赤十字病院ボランティア会活動報告	48
(7) 赤十字特殊救護奉仕団活動報告	50
(8) 赤十字安全水泳奉仕団活動報告	52
(9) 青少年赤十字賛助奉仕団活動報告	54

義肢製作所の事業実績	56
(1) 出張・訪問相談の推移（過去5年間）	56
(2) 補装具等の製作・修理状況の推移（過去5年間）	56
(3) 補装具別取扱件数の推移（過去5年間）	56
社資及び会員・協力者募集の実績	57
(1) 社資募集実績	57
(2) 赤十字会員・協力者募集実績	58
(3) 地域奉仕団扱い社資募集実績	59
 (参 考)	
日本赤十字社千葉県支部機構図	60
日本赤十字社千葉県支部事務局組織図	61
成田赤十字病院組織図	62
千葉県赤十字血液センター組織図	63
赤十字奉仕団役員名簿	64
千葉県赤十字防災ボランティア推進協議会役員名簿	67
赤十字奉仕団支部指導講師名簿	68
千葉県青少年赤十字組織図	69
青少年赤十字指導者協議会役員名簿	70
青少年赤十字加盟推進委員名簿	72

日本赤十字社千葉県支部 現勢

1 沿革

明治25年(1892)11月16日 千葉県委員部設置
 (その後、明治29年に「千葉支部」と、昭和27年に「千葉県支部」と改称)
 昭和23年(1948)2月1日 成田赤十字病院開設
 昭和27年(1952)11月15日 義肢製作所開設
 昭和39年(1964)1月15日 千葉県赤十字血液センター開設
 昭和53年(1978)4月1日 成田赤十字看護専門学校開設
 平成27年(2015)3月31日 成田赤十字看護専門学校廃止

2 名 譽 職

支 部 長	森 滝	田 川	健 作
副 支 部 長	安 清	田 水	伸 一
同 同	岩 手	島 山	聖 士
監 査 委 員	石 横	川 山	利 英
同 同	澤 川	正 和	男 博
参 同 与			宏 博

3 会 員 個 人 7,758 人
 法 人 9,648 法人

4 社 資 607,656,319円

5 評 議 員 71人

6 代 議 員 6人

7 青 少 年 赤 十 字 252校(園) 50,244人

幼稚園・保育所(園)	15園	3,602人
小 学 校	93校	20,282人
中 学 校	65校	18,709人
高 等 学 校	78校	4,050人
特 別 支 援 学 校	1校	81人
指 導 者		3,520人

8 赤 十 字 奉 仕 団 67団 8,056人

地 域 奉 仕 団	59団	7,152人
青 年 奉 仕 団	1団	230人
安 全 奉 仕 団	1団	324人
看 護 奉 仕 団	1団	34人
語 学 奉 仕 団	1団	54人
病 院 ボ ラ ン テ ィ ア 会	1団	37人
特 殊 救 護 奉 仕 団	1団	28人
安 全 水 泳 奉 仕 団	1団	22人
青 少 年 赤 十 字 賛 助 奉 仕 団	1団	175人

9 防 災 ボ ラ ン テ ィ ア

リ ー ダ ー	23人
地 区 リ ー ダ ー	266人
一 般 登 録 者	217人

10 救 急 法 等 の 講 習

	講 習 回 数	受 講 者 数	指 導 員 数
救 急 法	1,111回	45,769人	391人
水 上 安 全 法	21回	471人	55人
雪 上 安 全 法	1回	8人	6人
健 康 生 活 支 援 講 習	103回	3,634人	72人
幼 児 安 全 法	141回	3,220人	94人

11 看 護 師 等 の 教 育 (日 本 赤 十 字 看 護 大 学 他)

奨 学 生 数	163人
---------	------

12 国 際 活 動

職 員 派 遣	2回
(内 訳)	
カンボジア救急法普及支援	1回
ミャンマー救急法普及支援	1回
本 社 国 際 活 動 資 金 援 助	4,000,000円
(内 訳)	
カンボジア地雷犠牲者支援事業	1,000,000円
カンボジア救急法普及事業	200,000円
ミャンマー救急法普及事業	400,000円
東ティモール救急法普及事業	400,000円
ネパール青少年赤十字海外支援事業	1,000,000円
バヌアツ青少年赤十字海外支援事業	500,000円
モンゴル組織強化支援事業	500,000円
国 際 救 援 金	757,311円
NHK海外たすけあい	1,182,315円

13 国 内 災 害 救 護

救 護 班 数	14個班
無 線 局	89台
救 護 車 両	28台
取 扱 義 援 金 額	107,057,751円
(内 訳)	
東日本大震災義援金	13,044,204円
平成28年熊本地震災害義援金	3,580,068円
平成29年7月5日からの大雨災害義援金	422,845円
平成30年大阪府北部地震災害義援金	1,439,143円
平成30年米原市竜巻災害義援金	643,139円
平成30年7月豪雨災害義援金	70,287,884円
平成30年北海道胆振東部地震災害義援金	17,640,468円
備 蓄 救 護 物 資 (毛布・日用品セット等)	51,153個

14 医 療 事 業 (成 田 赤 十 字 病 院)

総 病 床 数	716床
入 院 患 者 数	222,151人
外 来 患 者 数	290,632人

15 血 液 事 業 (千 葉 県 赤 十 字 血 液 セ ン タ ー)

献 血 ル ー ム	6箇所
移 動 採 血 車	10台
供 給 数 (換 算 本 数)	774,882単位
献 血 者 数	218,262人

16 社 会 福 祉 施 設 (義 肢 製 作 所)

製 作 修 理 件 数	677件
訪 問 出 張 相 談	311回

17 施 設 及 び 職 員 数

日 本 赤 十 字 社 千 葉 県 支 部	1,703人
成 田 赤 十 字 病 院	33人
千 葉 県 赤 十 字 血 液 セ ン タ ー	1,366人
	304人

18 会 計 (平 成 31 年 度 予 算)

一 般 会 計 (支 部)	24,048,030千円
医 療 施 設 特 別 会 計	734,402千円
	23,313,628千円

(平成31年3月31日現在)

日本赤十字社千葉県支部名誉職名簿

(平成31年3月31日現在)

1 支部長、副支部長、監査委員、参与

No.	役職名	氏名
1	支部長	森田 健作
2	副支部長	滝川 伸輔
3	〃	清水 聖士
4	〃	安田 敬一
5	監査委員	岩田 利雄
6	〃	手島 英男
7	参与	石川 徹
8	〃	横山 正博
9	〃	澤川 和宏

2 本社理事、代議員（任期 令和4年2月13日）

No.	役職名	氏名
1	理事・代議員	大坪 紘子
2	代議員	金網 一男
3	〃	桐原 信子
4	〃	荒木 英彦
5	〃	大澤 次郎
6	〃	萩原 博

3 評議員（任期 令和4年2月13日）

No.	選出区分	評議員氏名
1	千葉市	曾我 辺 穰
2	千葉市	大崎 賢 一
3	千葉市	宮尾 孝
4	千葉市	青木 茂
5	千葉市	山崎 信彦
6	千葉市	植草 栄司
7	銚子市	石田 智己
8	市川市	秋元 幸子
9	市川市	永田 治
10	船橋市	杉森 裕子
11	船橋市	稲葉 澄子
12	館山市	金丸 謙一
13	木更津市	渡辺 芳邦
14	松戸市	千石 秀幸
15	松戸市	佐野 昭子
16	野田市	渡辺 隆之
17	茂原市	岩瀬 裕之
18	成田市	高田 順一
19	佐倉市	佐藤 幸恵
20	東金市	鹿間 陸郎
21	旭市	角田 和夫
22	習志野市	菅原 優
23	柏市	秋山 浩保
24	勝浦市	猿田 寿男
25	市原市	秋元 正弘
26	流山市	早川 仁
27	八千代市	田口 定夫
28	我孫子市	松谷 浩光
29	鴨川市	鈴木 幸雄
30	鎌ヶ谷市	皆川 洋子
31	君津市	石井 宏子
32	富津市	島津 太
33	浦安市	町山 幹男
34	四街道市	濱口 新一
35	袖ヶ浦市	出口 清
36	八街市	北村 新司

No.	選出区分	評議員氏名
37	印西市	板倉 正直
38	白井市	伊澤 史夫
39	富里市	尾崎 正尚
40	南房総市	加瀬 浩一
41	匝瑳市	堀田 晴彦
42	香取市	畔蒜 孝
43	山武市	石橋 等
44	いすみ市	太田 洋
45	大網白里市	金坂 昌典
46	酒々井町	河島 幸弘
47	栄町	湯原 国夫
48	神崎町	菱木 吉一郎
49	多古町	市原 良治
50	東庄町	海上 孝
51	九十九里町	杉田 慎一郎
52	芝山町	飯田 晴雄
53	横芝光町	大木 清
54	一宮町	渡邊 年子
55	陸沢町	高橋 正一
56	長生村	小川 英治
57	白子町	緑川 輝男
58	長柄町	三上 清志
59	長南町	野口 喜正
60	大多喜町	菅野 忠雄
61	御宿町	佐藤 日出夫
62	鋸南町	杉田 和信
63	支部長	金網 一男
64	支部長	桐原 信子
65	支部長	荒木 英彦
66	支部長	大坪 紘子
67	支部長	大澤 次郎
68	支部長	白戸 章雄
69	支部長	佐久間 英利
70	支部長	萩原 博
71	支部長	川島 和孝

災害救護事業の実績

(1) 災害救護用資機材等整備状況

品名	配備先				数量	備考
	支部	病院	センター	地区・分区		
業務用無線	2	1	1		89台	基地局
	25	2	10			陸上移動局車載型
	36	10				陸上移動局携帯型
アマチュア無線	2	0			5台	携帯局
	1					中継機
	1					固定型
	1					車載型
業務用簡易無線	2				携帯型	
デジタル簡易無線	14	6			20台	携帯型
衛星携帯電話			15		15台	携帯型
災害救援車両	6	4			6台	
	1				28台	指揮車
		3				救急車
	1					dERU (国内型緊急対応ユニット)
	9	11	3		災害救援車	
d ERU コンテナ				73	73台	地区分区配備車両
災害救援用バイク	1				1台	
	1				1台	

(2) 災害救護物資備蓄倉庫整備状況

品名	配備先		数量	備考
	支部・病院	地区・分区		
非常用炊飯器	24		126基	
災害救援用リヤカー	7	102	7台	
除染システム	1		3セット	大型除染システム
	2			簡易除染システム
感染症患者移送用機器	1		5セット	カプセル型アイソレーター
	4			車いす型アイソレーター
薬品用冷蔵ケース	1			
医療セット	4		4セット	
携帯型医療セット	4		4セット	
医療セット置き台	4		4セット	
救護班初動用医療資機材セット	2		2セット	
DMAT 現場携行用医療資機材セット	1		1セット	
DMAT 医療機材セット	2		2セット	
DMAT 用超音波プローブ (腹部用)	3		3式	
原子力災害対応防護対策キット	2		2セット	
原子力災害対応デジタル個人線量計	2		2セット	
原子力災害対応サーベイメーター	1		1台	
トリアージシート	2		2セット	
折りたたみ式簡易ベッド	23		284台	簡易ベッド
	261			軽量簡易ベッド
担架	53		318台	折りたたみ式担架
	190			四つ折りアルミ担架
	50			エアストレッチャー
	25			バックストラップ
担架架台	45		45セット	
防災用マルチルーム	20		20張	2m×2m
急速展開シェルター (DRASH)	2		2張	
フレーム式救護所用テント (BASE-X)	1		1張	10m×6m
リフトテントTM54	1		1張	9m×6m
エアテント	1		2張	6m×6m (大)
	1			5m×4m (小)
スチールテント	27		119張	2間×3間
小型簡易テント	2	92	4張	
浄水機	2	2	2基	支部 1、病院 1
水中ポンプ	2		2台	支部 1、病院 1
注水自立式水槽	2		2式	支部 1、病院 1
高圧洗浄機	2		2台	
災害用ストーブ (大型)	8		8台	
災害用ストーブ (小型)	16		16台	
組み立てトランク型トイレ	4		4台	
遠赤外線ヒーター	5		5台	
クーラー	10		10台	
工業用扇風機	4		4台	
船外機付ボート	1		1艇	
先遣要員用ファーストレスポンスバッグ	10		10個	
救護員用ワンショルダーバッグ	70		70個	支部 30、病院 40
メガホン	13		13個	支部 10、病院 3
発電機付バルーン照明器	9		9台	
発電機	11		11台	100w ~ 1kw (投光器付)
リチウムイオン蓄電システム	3		3台	支部 1、病院 2
リチウムイオンバッテリー (小)	2		2台	
ホワイトボード	17		17枚	大) 5 中) 10 小) 2
可搬型ホワイトボード	4		4台	
マグネット式警戒テープ	80		80個	支部 40、病院 40
折りたたみ自転車	2		2台	
非常用階段避難車	2		2台	
空操用ドローン	1		1台	

(3) 災害救援物資支部拠点倉庫別内訳

品名	配備先倉庫									数量
	支部	船橋	成田	市川	木更津	茂原	旭	南房総	柏	
非常用炊飯器	8	1	3	2	2	2	2	2	2	24基
災害救援用リセカー	1	1	1		1	1	1		1	7台
除染システム(大型)			1							1セット
除染システム(簡易)			2							2セット
感染症患者移送用機器 (カプセル型アイソレーター)			1							1セット
感染症患者移送用機器 (車いす型アイソレーター)			4							4セット
薬品用冷蔵ケース			1							1セット
医療セット			4							4セット
携帯型医療セット			4							4セット
医療セット置き台	2		2							4セット
救護班初動用医療資機材セット			2							2セット
DMAT 現場携行用医療資機材セット			1							1セット
DMAT 医療機材セット			2							2セット
DMAT 用超音波プローブ(腹部用)			3							3セット
原子力災害対応防護対策キット	2									2セット
原子力災害対応デジタル個人線量計	2									2セット
原子力災害対応サーベイメーター	1									1台
トリアージシート	2									2セット
簡易ベッド(旧)		5	6	3	5	4				23台
軽量簡易ベッド	36	96	102	5	5	5		2	10	261台
折りたたみ式担架		5	35	3	5	5				53台
四つ折りアルミ担架	34	5	71	63	5	5		2	5	190台
エアストレッチャー			50							50台
バックストラップ			25							25台
担架架台	26	6		2	4	4	3			45セット
防災用マルチルーム	20									20張
急速展張シェルター(DRASH)	2									2張
フレーム式救護所用テント(BASE-X)	1									1張
リフトテントTM54	1									1張
エアテント(大) 6m×6m	1									1張
エアテント(小) 5m×4m			1							1張
スチールテント 2間×3間	5	4	6	2	2	2	2	2	2	27張
小型簡易テント 3m×3m	2									2張
浄水機(淡水・海水)	1									1基
浄水機(淡水)			1							1基
水中ポンプ	1		1							2台
注水自立式水槽	1		1							2式
高圧洗浄機	2									2台
災害用ストープ(大型)	1	1	1	2	1		1	1		8台
災害用ストープ(小型)	6	1	2	3	2		1	1		16台
組み立てトランク型自動ラップ式トイレ	4									4台
遠赤外線ヒーター				1	1	1	1	1		5台
クーラー	1		4	1	1	1	1	1		10台
工業用扇風機	4									4台
船外機付ボート	1									1艇
先遣要員用ファーストレスボンダーバッグ	10									10個
救護員用ワンショルダーバッグ	30		40							70個
メガホン	10		3							13個
発電機付バルーン照明	1	1	1	1	1	1	1	1	1	9台
発電機	3		5		1				2	11台
リチウムイオン蓄電システム	1		2							3台
リチウムイオンバッテリー(小)	2									2台
ホワイトボード	3		14							17台
可搬型ホワイトボード	4									4台
マグネット式警戒テープ	40		40							80個
折りたたみ自転車	2									2台
非常用階段避難車			5							5台
空撮用ドローン	1									1台

(平成31年3月31日現在)

(4) 災害救援物資等保管倉庫地区区分区内訳

	地区区分	倉庫	車両	非常用炊飯器
1	千葉市本部	0	1	1
2	中央区	0	1	0
3	花見川区	0	1	1
4	稲毛区	0	1	1
5	若葉区	0	1	0
6	緑区	0	1	0
7	美浜区	0	1	1
8	銚子市	1	1	3
9	市川市	3	1	4
10	船橋市	0	1	0
11	館山市	1	1	2
12	木更津市	1	1	1
13	松戸市	0	1	1
14	野田市	1	1	1
15	茂原市	1	1	1
16	成田市	2	1	1
17	佐倉市	0	1	2
18	東金市	2	1	3
19	旭市	1	3	1
20	習志野市	1	1	1
21	柏市	1	1	1
22	勝浦市	2	1	2
23	市原市	0	1	0
24	流山市	2	1	5
25	八千代市	0	1	1
26	我孫子市	1	1	2
27	鴨川市	1	2	1
28	鎌ヶ谷市	1	1	1
29	君津市	1	1	3
30	富津市	1	1	1
31	浦安市	0	1	0
32	四街道市	2	1	3
33	袖ヶ浦市	1	1	2
34	八街市	1	1	2
35	印西市	1	1	6
36	白井市	0	1	2
37	富里市	1	1	1
38	南房総市	1	4	2
39	匝瑳市	1	1	1
40	香取市	2	2	4
41	山武市	1	2	1
42	いすみ市	1	2	1
43	大網白里市	1	1	7
44	酒々井町	1	1	1
45	栄町	1	1	1
46	神崎町	1	1	2
47	多古町	1	1	1
48	東庄町	1	1	3
49	九十九里町	2	1	2
50	芝山町	0	1	1
51	横芝光町	0	2	1
52	一宮町	1	1	2
53	睦沢町	2	1	2
54	長生村	2	1	1
55	白子町	1	1	1
56	長柄町	1	2	3
57	長南町	1	1	2
58	大多喜町	1	1	2
59	御宿町	1	1	2
60	鋸南町	1	1	1
	合計	55	71	102

(平成31年3月31日現在)

(5) 災害救援物資備蓄状況（支部拠点倉庫内内訳）

【平成31年3月31日現在】

備蓄場所	毛布 (枚)	敷布 (枚)	ガーゼ ケット (枚)	日用品 セット (個)	バスタオル (枚)	収納袋 (枚)	布団 (セット)	安眠セット (セット)	緊急セット (セット)	タオル ケット (枚)
支部（千葉）	181	180	130	40	324	100	5	5	12	40
船橋	6,300	0	0	700	0	0	40	300	222	0
成田	100	0	0	0	0	0	0	0	0	0
市川	4,770	600	0	0	0	780	0	495	0	0
木更津	4,580	700	0	440	1,330	0	0	165	0	0
茂原	5,034	0	0	0	70	0	0	0	0	0
旭	4,420	1,780	2,150	0	470	0	0	0	0	0
南房総	4,200	600	1,630	850	1,800	0	0	600	684	0
柏	3,200	0	0	0	0	0	0	0	666	450
合計	32,785	3,860	3,910	2,030	3,994	880	45	1,565	1,584	490

医療事業の実績

(1) 入院・外来患者取扱状況

ア 平均患者数

区分	入 院												外 来		
	一 般			精 神			感染症(一般より再掲)			計					
種 別	延数	1日平均	病床利用率	延数	1日平均	病床利用率	延数	1日平均	病床利用率	延数	1日平均	病床利用率	延数	1日平均	診療実日数
患者数	204,878	561.3	85.7%	17,273	47.3	94.6%	655	1.8	25.6%	222,151	608.6	86.3%	290,632	1,196.0	243

イ 診療科別患者数

診療科別	区分	入 院		外 来	
		延 数	1日平均	延 数	1日平均
内 科	本年度	77,123 人	211.3 人	84,544 人	347.9 人
	前年度	75,312	206.3	82,134	338.0
外 科	本年度	20,853	57.1	21,575	88.8
	前年度	21,505	58.9	21,033	86.6
緩和診療科	本年度	661	1.8	190	0.8
	前年度	1,539	4.2	347	1.4
整形外科	本年度	18,708	51.3	21,605	88.9
	前年度	24,036	65.9	22,020	90.6
脳神経外科	本年度	14,815	40.6	8,400	34.6
	前年度	15,758	43.2	8,042	33.1
小 児 科	本年度	13,064	35.8	19,217	79.1
	前年度	12,054	33.0	18,985	78.1
新生児科	本年度	5,424	14.9	-	-
	前年度	4,437	12.2	-	-
小児外科	本年度	163	0.4	631	2.6
	前年度	179	0.5	564	2.3
産婦人科	本年度	10,830	29.7	14,576	60.0
	前年度	9,973	27.3	14,231	58.6
皮膚科	本年度	1,038	2.8	7,219	29.7
	前年度	919	2.5	7,109	29.3
泌尿器科	本年度	6,198	17.0	11,760	48.4
	前年度	6,285	17.2	11,826	48.7
眼 科	本年度	1,890	5.2	13,535	55.7
	前年度	1,990	5.5	13,239	54.5
耳鼻咽喉科	本年度	6,699	18.4	9,038	37.2
	前年度	7,306	20.0	9,361	38.5
脳神経内科	本年度	13,318	36.5	13,266	54.6
	前年度	14,776	40.5	13,039	53.7
麻 酔 科	本年度	0	0.0	608	2.5
	前年度	0	0.0	656	2.7
心臓血管外科	本年度	4,866	13.3	2,222	9.1
	前年度	4,865	13.3	2,115	8.7
放射線科	本年度	0	0.0	5,228	21.5
	前年度	0	0.0	5,111	21.0
形成外科	本年度	4,375	12.0	5,898	24.3
	前年度	3,524	9.7	5,852	24.1
口腔外科	本年度	972	2.7	11,362	46.8
	前年度	837	2.3	10,632	43.8
呼吸器外科	本年度	3,819	10.5	4,159	17.1
	前年度	3,467	9.5	3,167	13.0
精神神経科	本年度	17,335	47.5	35,599	146.5
	前年度	16,586	45.4	35,519	146.2
合 計	本年度	222,151	608.6	290,632	1,196.0
	前年度	225,348	617.4	284,982	1,172.8

(2) 救急医療の状況

ア 救急医療体制

区 分	宿 直	日 直	拘 束	備 考
医 師	11 人	12 人	5~10 人	拘束については、必ずいる拘束医師は5人で、他については該当診療の当直医師による
看 護 師 長	1	1		
看 護 師	準・深夜	3~4人 休日日勤	5~7人	
手術室看護師			3	うち1人は院内拘束
薬 剤 師	1	6~7		
検 査 技 師	2	2.5または3.5	1	日勤について、連休最終日の前日は2.5人、他は3.5人
放 射 線 技 師	1	2	1	
M E			2	
事 務	1	1		

イ 救急患者数

区 分	人 員	本年度	ドクターヘリ (再 掲)	前年度	備 考
患 者 総 数		25,593 人	16 人	24,020 人	来院方法 救急車 8,620人 ドクターヘリ 16人 その他 16,957人 1日当り平均患者数 70.1人 (前年度 65.8人)
主 診 療 科 別 内 訳	内 科	8,979	4	8,224	
	小 児 科	4,851		4,603	
	外 科	1,211		1,100	
	整 形 外 科	2,652	4	2,720	
	脳 神 経 外 科	2,161	5	2,002	
	形 成 外 科	1,158		1,045	
	産 婦 人 科	892		741	
そ の 他	3,689	3	3,585		

ウ 診療科別救急患者数

各科別	時間帯別		時 間 内		時 間 外		深 夜		計		合 計	前年度 合 計
	外 来	入 院	外 来	入 院	外 来	入 院	外 来	入 院	外 来	入 院		
内 科	1,258人	861人	3,576人	1,293人	1,513人	478人	6,347人	2,632人	8,979人	8,224人		
外 科	98	172	448	276	92	125	638	573	1,211	1,100		
緩和診療科	0	1	0	2	0	1	0	4	4	0		
脳神経外科	310	195	1,016	312	236	92	1,562	599	2,161	2,002		
整形外科	291	185	1,570	193	374	39	2,235	417	2,652	2,720		
小児科	734	272	2,266	457	995	127	3,995	856	4,851	4,603		
新生児科	0	48	0	29	0	12	0	89	89	93		
小児外科	0	0	0	0	0	0	0	0	0	0		
耳鼻咽喉科	37	15	306	36	126	11	469	62	531	524		
泌尿器科	24	10	265	29	118	9	407	48	455	445		
産婦人科	35	63	300	204	107	183	442	450	892	741		
皮膚科	18	6	227	16	98	3	343	25	368	335		
眼科	12	0	135	1	45	0	192	1	193	194		
心臓血管外科	24	32	18	32	6	7	48	71	119	94		
脳神経内科	261	200	499	314	115	85	875	599	1,474	1,394		
精神神経科	55	51	115	43	25	10	195	104	299	370		
麻酔科	0	0	0	0	0	0	0	0	0	0		
透析科	0	0	0	0	0	0	0	0	0	0		
放射線科	0	0	0	0	0	0	0	0	0	0		
形成外科	180	24	718	31	191	14	1,089	69	1,158	1,045		
口腔外科	4	0	28	0	16	3	48	3	51	52		
呼吸器外科	11	32	32	27	2	2	45	61	106	84		
本年度	合 計	3,352	2,167	11,519	3,295	4,059	1,201	18,930	6,663	25,593	24,020	
	1日平均	9.2	5.9	31.6	9.0	11.1	3.3	51.9	18.3	70.1	65.8	
前年度	合 計	3,089	2,100	10,553	3,334	3,822	1,122	17,464	6,556	24,020		
	1日平均	8.5	5.8	28.9	9.1	10.5	3.1	47.8	18.0	65.8		
増 減		263	67	966	-39	237	79	1,466	107	1,573		

エ 市町村別救急患者数

時間帯別 市町村別	時間内		時間外		深夜		計		合計	前年度 合計	
	外来	入院	外来	入院	外来	入院	外来	入院			
成田市	1,378人	742人	4,470人	1,114人	1,576人	398人	7,424人	2,254人	9,678人	9,382人	
富里市	399	217	1,368	363	428	128	2,195	708	2,903	2,797	
八街市	265	207	1,047	317	338	113	1,650	637	2,287	2,097	
佐倉市	119	111	426	193	172	63	717	367	1,084	868	
印西市	73	75	435	122	169	49	677	246	923	787	
四街道市	19	22	97	29	34	23	150	74	224	174	
白井市	4	5	20	11	9	4	33	20	53	46	
酒々井町	156	82	433	118	116	55	705	255	960	987	
栄町	142	88	428	127	154	38	724	253	977	900	
東金市	8	16	96	24	76	16	180	56	236	185	
山武市	61	43	237	76	110	41	408	160	568	543	
芝山町	46	44	168	49	63	15	277	108	385	359	
九十九里町	2	2	12	6	8	1	22	9	31	22	
大網白里市	4	5	50	10	25	3	79	18	97	73	
横芝光町	7	12	28	14	17	8	52	34	86	81	
香取市	171	168	544	223	174	75	889	466	1,355	1,197	
多古町	35	44	153	63	54	16	242	123	365	355	
神崎町	44	33	154	60	56	18	254	111	365	344	
東庄町	6	4	5	1	2	1	13	6	19	15	
その他県内	114	82	393	133	108	53	615	268	883	843	
県外市町村	299	165	955	242	370	83	1,624	490	2,114	1,965	
本年度	合計	3,352	2,167	11,519	3,295	4,059	1,201	18,930	6,663	25,593	24,020
	1日平均	9.2	5.9	31.6	9.0	11.1	3.3	51.9	18.3	70.1	65.8
前年度	合計	3,089	2,100	10,553	3,334	3,822	1,122	17,464	6,556	24,020	
	1日平均	8.5	5.8	28.9	9.1	10.5	3.1	47.8	18.0	65.8	
増減		263	67	966	-39	237	79	1,466	107	1,573	

(3) 救命救急センター取扱患者数

取扱患者	入院実人数		内 訳				非入院	計																					
	2,429人		退院	死亡	入院中	32人			2,461人																				
入院患者別	外 傷									脳血管	心筋梗塞	その他の器	代謝性	呼吸器系	消化器系	熱傷	中毒	慢性疾患	泌尿生殖器系	その他	計								
	頭部	腹部	胸部	四肢	多発	溺	窒息	異物	その他													154	13	18	17	26	8	20	3
来院方法別	初期救急医療施設からの転送			二次救急医療からの転送			直接			合計																			
	救急車	その他	小計	救急車	その他	小計	救急車	その他	小計	救急車	その他	小計	救急車	その他	小計	1,983	478	2,461											
	94	44	138	188	22	210	1,701	412	2,113																				
地域別	印旛	香取海匝	東葛南部	東葛北部	山武長生夷隅	千葉	市原	君津・安房	県外	計																			
	1,989	229	6	5	133	23	2	0	74	2,461																			
手術実施件数	区分	頭部	腹部	血管	四肢	胸部	皮膚	その他	計																				
	来院直後	52件	43件	134件	12件	33件	4件	35件	313件																				
	入院後	31	8	4	2	3	3	11	62																				
	計	83	51	138	14	36	7	46	375																				
特定集中治療	ICU使用		156件		計	431																							
管理使用状況	CCU使用		275			(424)																							

()内は前年度

(4) 診療科別手術実施状況

点 科	数 別	0～ 999点	1,000～ 2,999点	3,000～ 4,999点	5,000～ 6,999点	7,000～ 9,999点	10,000～ 14,999点	15,000点 19,999点	20,000点 以上	計	前年度
外 科		38件	40件	52件	357件	62件	242件	60件	535件	1,386件	1,354件
整形外科		206	235	101	56	98	180	617	623	2,116	2,035
脳神経外科		316	81	0	1	0	73	15	160	646	601
眼 科		21	73	17	134	6	756	79	45	1,131	1,090
産婦人科		83	482	88	5	31	10	50	453	1,202	1,087
耳鼻咽喉科		147	159	114	41	41	46	20	223	791	847
泌尿器科		6	187	157	0	30	141	70	174	765	718
皮 膚 科		14	31	4	0	0	11	0	0	60	69
内 科		22	23	237	713	254	431	162	281	2,123	2,012
小 児 科		2	0	15	0	1	0	0	1	19	8
脳神経内科		1	4	0	0	0	0	1	0	6	7
精神神経科		0	0	0	0	0	0	0	0	0	0
心臓血管外科		19	16	48	5	7	25	82	238	440	412
放射線科		0	0	0	0	0	0	0	0	0	0
形成外科		585	415	247	28	70	64	35	55	1,499	1,394
麻 醉 科		0	0	0	0	0	0	0	0	0	0
口腔外科		1,193	793	14	6	0	15	0	2	2,023	1,623
呼吸器外科		3	2	0	0	0	1	3	79	88	101
小児外科		1	0	1	24	8	1	0	15	50	58
新生児科		46	35	0	0	0	0	0	1	82	62
緩和診療科		0	0	7	0	0	1	2	0	10	9
計		2,703	2,576	1,102	1,370	608	1,997	1,196	2,885	14,437	13,487
備 考		分娩件数 578 件 (前年度 520 件)									

(5) 検査、放射線、薬剤、理学療法、給食数の状況

ア 臨床検査取扱件数

項目	区分	平成30年度	平成29年度
一般検査	外来	83,156件	82,327件
	入院	20,270	20,481
	検診	12,802	12,793
	小計	116,228	115,601
血液検査	外来	233,664	225,761
	入院	151,030	141,825
	検診	8,636	8,668
	小計	393,330	376,254
生化学検査	外来	1,781,310	1,740,698
	入院	878,422	852,796
	検診	120,449	118,236
	小計	2,780,181	2,711,730
血清検査	外来	121,702	116,853
	入院	20,989	21,057
	検診	13,010	12,959
	小計	155,701	150,869
輸血検査	外来	13,693	13,420
	入院	9,839	11,476
	検診	2,105	701
	小計	25,637	25,597
微生物検査	外来	26,016	25,933
	入院	30,120	30,148
	受託	293	318
	検診	0	0
生理検査	外来	22,563	30,538
	入院	9,879	12,543
	検診	24,829	24,841
	小計	57,271	67,922
病理検査	外来	12,124	11,398
	入院	5,724	4,477
	検診	1,675	1,594
	小計	19,523	17,469
院内検査	外来合計	2,294,228	2,246,928
	入院合計	1,126,273	1,094,803
	検診合計	183,506	179,792
	受託合計	293	318
	合計	3,604,300	3,521,841
外注検査		126,040	119,829

ウ 薬剤処方箋数

区分	平成30年度				平成29年度			
	入院	外来		計	入院	外来		計
		院内	院外			院内	院外	
処方箋数	97,537	30,220	140,602	268,359	99,911	42,821	128,854	271,586
処方剤数	198,808	88,080	453,589	740,477	212,582	135,293	409,815	757,690
処方延剤数	1,289,339	1,785,648	14,744,098	17,819,085	1,385,306	2,988,343	13,417,113	17,790,762

エ 理学療法取扱件数

1) 理学療法取扱患者数

区分	平成30年度			平成29年度		
	入院	外来	合計	入院	外来	合計
脳血管	15,101人	104人	15,205人	15,060人	79人	15,139人
廃用症候群	4,805	0	4,805	3,913	0	3,913
運動器	8,058	95	8,153	10,113	74	10,187
心大血管	2,263	0	2,263	1,532	0	1,532
呼吸器	3,730	0	3,730	4,289	3	4,292
がん	3,967	0	3,967	3,533	0	3,533
合計	37,924	199	38,123	38,440	156	38,596

イ 放射線取扱件数

項目	区分	平成30年度	平成29年度
直接	一般撮影	66,705件	64,611件
	マンモグラフィ	1,461	1,367
	骨塩定量	708	696
	パントモ	1,906	1,743
	ポータブル	18,587	16,452
	I-P等	219	199
	ESWL	65	37
C T	X線透視	2,755	3,003
		38,760	38,322
R I		1,638	1,507
M R I		9,055	7,946
血管		269	279
心カテ		835	760
治療	照射	6,104	6,172
	門数	16,319	16,641
	シミュレーション	288	231
	新患者	313	262
	総稼働件数	165,987	160,228
	総稼働人数	146,653	140,838

検診センター放射線取扱件数

項目	区分	平成30年度	平成29年度
検診業務	胸部部	7,800件	7,787件
	乳腺	1,258	1,267
	胃部	4,624	4,832
	骨密度	181	150
	M R I脳ドック	751	670
	C T肺がん検診	335	329
	総稼働件数	14,949	15,035

2) 作業療法取扱患者数

区 分	平成30年度			平成29年度		
	入 院	外 来	合 計	入 院	外 来	合 計
脳 血 管	13,551 人	214 人	13,765 人	12,805 人	131 人	12,936 人
廃用症候群	1,059	0	1,059	594	0	594
運 動 器	1,120	356	1,476	1,755	540	2,295
心 大 血 管	475	0	475	340	0	340
呼 吸 器	1,004	0	1,004	828	0	828
が ん	334	0	334	305	0	305
合 計	17,543	570	18,113	16,627	671	17,298

3) 言語療法取扱患者数

区 分	平成30年度			平成29年度		
	入 院	外 来	合 計	入 院	外 来	合 計
脳 血 管	576 人	0 人	576 人	0 人	0 人	0 人
廃用症候群	54	0	54	0	0	0
合 計	630	0	630	0	0	0

オ 給食件数

1) 特別食食数

区 分	平成30年度			平成29年度		
	延給食数	一日平均	比率	延給食数	一日平均	比率
循 環 食	31,794	87.1	21.0 %	29,070	79.6	19.4 %
胃 潰 瘍 食	2,755	7.5	1.8	1,829	5.0	1.2
糖 尿 病 食	64,019	175.4	42.3	63,425	173.8	42.3
腎 臓 食	8,468	23.2	5.6	8,791	24.1	5.9
脂 肪 食	1,263	3.5	0.8	444	1.2	0.3
貧 血 食	60	0.2	0.0	85	0.2	0.1
痛 風 食	0	0.0	0.0	0	0.0	0.0
低 残 渣 食	1,244	3.4	0.8	1,220	3.3	0.8
経 管 栄 養 食	33,597	92.0	22.2	33,584	92.0	22.4
検 査 食	46	0.1	0.0	59	0.2	0.0
透 析 食	8,192	22.4	5.4	11,406	31.2	7.6
合 計	151,438	414.9	100.0	149,913	410.7	100.0

2) 個人栄養指導件数

区 分	平成30年度		平成29年度		区 分	平成30年度		平成29年度	
	入 院	外 来	入 院	外 来		入 院	外 来	入 院	外 来
1 糖 尿 病	265 件	257 件	414 件	308 件	1 糖 尿 病	414 件	308 件		
2 消 化 管 術 後	27	12	2	1	2 消 化 管 術 後	2	1		
3 脂 質 異 常 症	17	15	22	17	3 脂 質 異 常 症	22	17		
4 腎 疾 患	91	87	48	17	4 腎 疾 患	48	17		
5 心 疾 患	128	136	12	6	5 心 疾 患	12	6		
6 肝 疾 患	1	2	0	0	6 肝 疾 患	0	0		
7 胆 石 症	0	0	0	0	7 胆 石 症	0	0		
8 潰 瘍 性 大 腸 炎	0	0	0	0	8 潰 瘍 性 大 腸 炎	0	0		
9 ク ロ ー ン 病	0	0	0	0	9 ク ロ ー ン 病	0	0		
10 イ レ ウ ス	0	0	0	0	10 イ レ ウ ス	0	0		
11 高 血 圧 症	15	4	8	3	11 高 血 圧 症	8	3		
12 肥 満 症	2	5	6	14	12 肥 満 症	6	14		
13 妊 娠 高 血 圧 症 候 群 ・ 妊 娠 肥 満 症	0	0	1	1	13 妊 娠 高 血 圧 症 候 群 ・ 妊 娠 肥 満 症	1	1		
14 睪 疾 患	2	0	0	0	14 睪 疾 患	0	0		
15 痛 風 ・ 高 尿 酸 血 症	0	3	0	0	15 痛 風 ・ 高 尿 酸 血 症	0	0		
16 胃 ・ 十 二 指 腸 潰 瘍	7	1	0	0	16 胃 ・ 十 二 指 腸 潰 瘍	0	0		
17 食 物 ア レ ル ギ ー	0	0	0	0	17 食 物 ア レ ル ギ ー	0	0		
18 貧 血 症	0	0	1	0	18 貧 血 症	1	0		
19 そ の 他	169	221	7	7	19 そ の 他	7	7		
合 計	724	743	521	374	合 計	521	374		

糖尿病教室指導件数

区 分	平成30年度	平成29年度
1 入 院	188	361
2 調 理 実 習	0	6
3 外 来	11	15
合 計	199	382

その他指導件数

母 親 学 級	平成30年度	平成29年度
	54	58

NST

場 所	指 導 者	開催日	年間	
			実施回数(回)	相談者数(人)
病棟全体	医師・看護師・薬剤師・栄養士・臨床検査技師	毎週月曜日の午後	166	289

(6) 職員数とその構成

本年度の職員構成人員は次のとおりである。

(単位：人)

職 種	常勤職員	常勤嘱託	非常勤嘱託	計	摘 要
一般職 (一)	134 人 (134)	8 人 (6)	4.85 人 (4.85)	146.85 人 (144.85)	事務部120.85、医療社会事業部事務13、 医療社会事業司9、精神保健福祉士4
一般職 (二)	93 (90)	6 (12)	7.06 (4.75)	106.06 (106.75)	看護助手67、業務員7.16、調理師19、技術員0.9、 ボイラー技士4、電話交換手6、運転手1、電気技術者1
医療職 (一)	145 (147)	40 (40)	18.10 (19.55)	203.10 (206.55)	内科34.7、小児科20.4、外科12.15、整形外科11.35、脳神経外科6.15、泌尿器科6.55、眼科4、皮膚科1.65、耳鼻咽喉科4.7、脳神経内科4.7、 産婦人科8.1、精神神経科9.1、麻酔科7.45、心臓血管外科4、リハビリテーション科2、歯科口腔外科2.15、形成外科3、救急集中治療科5.4、 健診3.15、検査1、病理2.4、放射線科5.55、感染症科4、新生児科3.25、呼吸器外科3、地域周産期科1、国際診療科1、小児外科0.2、研修医31
医療職 (二)	163 (161)	2 (2)	2.05 (1.86)	167.05 (164.86)	薬剤師40、管理栄養士6、栄養士1、診療放射線技師29.05、検査技師47、理学療法士9、マッサージ師1、臨床工学士16、視能訓練士4、作業療法士6、心理判定員 4.2、歯科衛生士1.98、言語聴覚士1、音楽療法士0.05、治験コーディネーター0.77
医療職 (三)	688 (673)	33 (39)	22.12 (23.78)	743.12 (735.78)	助産師35、看護師692.38、准看護師15.74
計	1,223 (1,205)	89 (99)	54.18 (54.79)	1,366.18 (1,358.79)	

※非常勤職員人数は、常勤職員に換算した数である。()内数字は、前年度構成

(7) 医療機械・その他備品整備表

(平成30年度整備)

品 名	数 量	金 額 (円)
マルチスライスCTスキャナLight Speed	1	79,995,600
生化学検査システム	2	42,994,800
低温プラズマ滅菌器 ステラッド100NX	1	10,573,200
生体情報モニタ	9	35,462,400
外科内視鏡手術システム	1	14,985,000
診療系ネットワーク機器	1	30,456,000
超音波画像診断装置	3	18,846,000
ICUベッド	2	8,013,600
密閉式自動固定包埋装置	1	5,184,000
脳室ビデオスコープ	1	3,916,080
外科用手術台	1	3,524,753
クリティカルケアモニター	1	4,752,000
電動式骨手術器械	1	3,429,000
同種骨移植用加温システム	1	3,369,600
人工呼吸器	2	11,800,000
気管支ビデオスコープ	1	7,560,000

(8) 医療社会事業の状況

ア 人間ドック及び事業所健康診断利用状況

区 分	平成30年度	平成29年度	対前年度比(%)
2 日 ド ッ ク	978	974	100.4%
1 日 ド ッ ク	3,476	3,497	99.4%
特 定 健 診	183	150	122.0%
成人病予防健診(政管)	2,093	2,056	101.8%
事業所健康診断	2,368	2,310	102.5%
合 計	9,098	8,987	101.2%

- * 当院の2日ドックは、日本病院会の指定を受けており、本年度 978人（宿泊 195人、通院 783人）であった。
- * 当院の健康管理センターは、ドック学会と日本病院会の指定を受けております。

イ 各種相談・指導（院内開催）

区 分	平成30年度	平成29年度	対前年度比(%)
オ プ シ ョ ン	2	0	-
集 団 指 導	112	135	83.0%
合 計	114	135	84.4%

ウ 公開健康講座実施状況

	テ ー マ	開 催 日 時	参加人数	講 演 者	備 考
第1回	高齢者のお薬の飲み方について	平成30年5月24日(木)	47名	薬剤部副部長 君和田 貢	
第2回	糖尿病の食事療法について 血糖を上げにくくする食べ方の工夫	平成30年6月21日(木)	65名	栄養課栄養係長 川尻 美和	
第3回	動脈硬化の予防について 心筋梗塞や脳梗塞にならないために	平成30年7月1日(日)	102名	糖尿病・内分泌代謝内科医師 山賀 政弥	赤坂ふれあいセンター
第4回	高齢期の健康管理として大切なこと 心や体の衰えとうまく付き合うために	平成30年7月20日(金)	68名	看護部看護係長 佐々木 香	
第5回	インフルエンザについて	平成30年9月20日(木)	28名	感染症科部長 馳 亮太	
第6回	骨粗鬆症と膝関節痛 あなたの骨と膝は大丈夫? 変形性膝関節症の運動療法	平成30年10月21日(日)	141名	整形外科医師 府川 泰輔 リハビリテーション課第一係長 花澤 学	成田市健康・福祉まつり
第7回	白内障と緑内障 基本事項を中心に	平成30年12月6日(木)	97名	眼科医師 水野 悟志	
第8回	大腸がんについて 早期発見と治療	平成31年1月24日(木)	85名	第一消化器外科部長 近藤 英介	
第9回	尿路結石について	平成31年2月3日(日)	64名	泌尿器科医師 馬場 晴喜	赤坂ふれあいセンター
第10回	肺がん診療の実際			呼吸器外科部長 澁谷 潔	

エ 講義・講師等の職員派遣状況

講義内容	主催(場所)	派遣職員	人数	実施日
第14回救急救命士処置範囲拡大に伴う2行為追加講習における講師	千葉県消防学校	救急集中治療科部長	1	平成30年4月11日
「印旛 DKD 講演会(仮)世話人会」における講師	協和発酵キリン	第二腎臓内科部長	1	平成30年4月11日
災害看護・災害看護演習	城西国際大学	看護副部長	1	平成30年4月11日、4月18日
第18回千葉パーキンソン病研究会における講師	エフピー株式会社	脳神経内科部長	1	平成30年4月19日
AHA BLS ヘルスクエアプロバイダーコース	千葉県 ACLS 協会 千葉県旭サイトコースディレクター(総合病院 国保旭中央病院 地域医療支援センター)	集中ケア認定看護師	1	平成30年4月21日、5月26日、6月23日、7月28日、8月25日、9月22日、10月27日、11月24日、12月22日、平成31年1月26日、2月23日、3月23日
災害看護・災害看護演習	城西国際大学	看護副部長	1	平成30年4月25日、5月9日、16日、18日～19日
印旛肺癌学術セミナーにおける座長	MSD 株式会社	呼吸器外科部長	1	平成30年5月8日
成田市「もの忘れ相談」	成田市役所	脳神経内科部長、第一精神神経科部長	2	平成30年5月16日
千葉県消防学校救急科第44期における講師	千葉県消防学校	名誉院長	1	平成30年5月24日
千葉県消防学校救急科第44期における講師	千葉県消防学校	救急集中治療科部長	1	平成30年5月25日、6月4日
平成30年度赤十字看護管理者研修 I・日本看護協会認定看護管理者教育課程ファーストレベル	日本赤十字社幹部看護師研修センター	看護副部長	1	平成30年5月28日

「助産診断・技術学ⅤⅡ（新生児・乳幼児期）」	あびこ助産師専門学校	看護師長	1	平成30年5月28日、6月4日、11日、18日
千葉県消防学校救急科第44期における講師	千葉県消防学校	第二整形外科部長	1	平成30年5月30日、6月6日
平成30年度感染症対策研修会における講師	君津健康福祉センター	感染症科部長	1	平成30年6月5日
成田市生涯大学院への講師派遣（健康と食事）	成田市生涯大学校	栄養課長	1	平成30年6月6日
「第17回成田印旛透析カンファレンス」	協和発酵キリン	第一腎臓内科部長	1	平成30年6月7日
「Ceigene Myeloma Forum ～ Decision-making in RRMM treatment ～」における座長	セルジーン株式会社	副院長	1	平成30年6月9日
ALSOプロバイダーコース講師	千葉大学医学部附属病院	地域周産期科部長	1	平成30年6月9日、10日
「糖尿病フォーラム in Narita」における座長	武田薬品工業株式会社	糖尿病・内分泌代謝内科部長	1	平成30年6月12日
「脳神経疾患の地域医療・介護の会」における講師	協和発酵キリン	脳神経内科部長	1	平成30年6月13日
「Cancer VTE 講演会 - 肝胆膵 -」における講師	第一三共株式会社	外科部長	1	平成30年6月13日
印西市思春期保健事業における講師	印西市市長（小林、原山、船穂中学校）	第二新生児科部長	1	平成30年6月13日、27日、平成31年1月16日
成田糖尿病セミナーにおける座長	サノフィ株式会社	糖尿病・内分泌代謝内科部長	1	平成30年6月14日
城西国際大学看護学部特別講義	城西国際大学	第一新生児科部長	1	平成30年6月15日
富里支援学校宿泊学習にかかる看護師派遣	富里支援学校	看護師	3	平成30年6月20～21日、9月12～13日、27日～28日
「第14回千葉県RSウイルス研究会」における講師	アッヴィ合同会社	第一新生児科部長	1	平成30年6月21日
「Multiple Myeloma Seminar in 成田」における講師	ヤンセンファーマ株式会社	副院長	1	平成30年6月22日
「慢性期クリニカルケア方法論演習」	城西国際大学	脳卒中リハビリテーション看護認定看護師	1	平成30年6月28日
「J-MELS ベーシックコース」における講師	一般社団法人千葉県助産師会	地域周産期科部長	1	平成30年7月1日
緩和ケア研修会における講師	独立行政法人労働者健康安全機構 千葉労災病院	第三消化器外科部長	1	平成30年7月1日
「日本の政府開発援助と途上国への技術協力活動の実例①②」	公益社団法人ちば国際コンベンションビューロー 千葉県国際交流センター（亀田医療大学）	看護師	1	平成30年7月3日
成田糖尿病懇話会における座長	日本イーライリリー株式会社	糖尿病・内分泌代謝内科部長	1	平成30年7月4日
「血液疾患患者の看護」	医療法人社団普照会 井上記念病院	看護師	1	平成30年7月4日
成田祇園祭開催に伴う救護所設置における看護師、事務派遣	成田山新勝寺	看護師・事務	10	平成30年7月6日～8日
第37回認定看護管理者教育課程ファーストレベル「看護サービス提供論」	公益社団法人千葉県看護協会	副院長兼看護部長	1	平成30年7月6日、11日
全てのがん診療に携わる医師のための緩和ケア研修会における講師	船橋市立医療センター	副院長、第三消化器外科部長	2	平成30年7月7日
第8回千葉県凝固研究会における座長	ノボルディスクファーマ株式会社	小児科副部長	1	平成30年7月8日
「認知症看護援助方法論Ⅰ」	山梨県立大学看護実践開発研究センター	認知症看護認定看護師	1	平成30年7月11日
平成30年度第1回開かれた学校づくり委員会	千葉県立栄特別支援学校	検査部長	1	平成30年7月12日
「新人助産師研修」「新人助産師研修 合同～妊娠糖尿病妊婦へのケア～」	公益社団法人千葉県看護協会（千葉県看護会館）	看護係長	2	平成30年7月12日
健康と栄養の教室	成田市保健福祉館	理学療法士	2	平成30年7月19日
「第8回Clinical & Basic Research Forum」	第一三共株式会社	副院長	1	平成30年7月21日
肺がんとCOPD講演会における講師	成田市役所	呼吸器外科部長	1	平成30年7月21日
大鵬薬品工業株式会社千葉支店社内研修会における講師	大鵬薬品工業株式会社	呼吸器外科部長	1	平成30年7月25日
「Meet the Expert in Chiba」	セルジーン株式会社	副院長	1	平成30年7月25日
MR研修会における講師	エーザイ株式会社	脳神経内科部長	1	平成30年7月25日
「糖尿病フォーラム in 成田」における座長	MSD 株式会社	糖尿病・内分泌代謝内科部長	1	平成30年7月25日
成田市生涯大学院への講師派遣（がん予防と早期発見）	成田市生涯大学校	副院長	1	平成30年7月25日
第37回千葉県みどりの少年団交流集会に関わる臨時救護	千葉県緑化推進委員会	看護師	2	平成30年7月25日～27日
健康生活支援講座への看護師派遣	成田市中台1、2丁目	看護師・事務	13	平成30年7月26日、8月30日、9月3日、10日、27日、10月1日、25日、11月5日、22日、12月3日
「プロジェクト教育 a（1年生）・プロジェクト教育 b（2年生）」	城西国際大学	看護師	3	平成30年7月28日
成田Ⅰ型糖尿病セミナーにおける講師	サノフィ株式会社	糖尿病・内分泌代謝内科部長	1	平成30年7月30日
成田HCVフォーラムにおける座長	アッヴィ合同会社	第一消化器内科部長、第二消化器内科部長	2	平成30年8月1日
Multiple Myeloma Expert Meeting in Chiba における座長	小野薬品工業株式会社	副院長	1	平成30年8月3日
千葉県青少年赤十字国際交流派遣事業への看護師派遣	モンゴル国	看護師	1	平成30年8月3日～8日
第15回救急救命士処置範囲拡大に伴う2行為について講習会における講師	千葉県消防学校	救急集中治療科部長	1	平成30年8月8日
第43回細胞診断学セミナーにおける講師	公益社団法人日本臨床細胞学会教育委員会	呼吸器外科部長	1	平成30年8月10日
印旛郡市保健指導者研究会栄養士部会における講師	印旛郡市保健指導者研究会栄養士会	糖尿病・内分泌代謝内科部長	1	平成30年8月20日
千葉県立栄特別支援学校職員研修会における講師	千葉県立栄特別支援学校	検査部長	1	平成30年8月21日
千葉県立富里特別支援学校職員研修会における講師	千葉県立富里特別支援学校	小児科医師	1	平成30年8月23日
「成田ふるさとまつり2018」開催に伴う看護師の派遣	成田ニュータウン（ボンベルタ）	看護師	8	平成30年8月25日～26日
社内研修会における講師	帝人ファーマ株式会社	脳神経内科部長	1	平成30年8月29日
「糖尿病病態生理と看護について」	IMS グループ（佐原リハビリテーション病院）	糖尿病看護認定看護師	1	平成30年8月29日
平成30年度糖尿病予防講演会における講師	富里市役所	糖尿病・内分泌代謝内科部長	1	平成30年9月1日
第12回千葉県骨髄腫研究会における講師	ヤンセンファーマ株式会社	内科医師	1	平成30年9月1日
平成30年度第3回微生物検査研究班研修会における講師	千葉県臨床検査技師会	感染症科部長	1	平成30年9月1日
緩和ケア研修会における講師	独立行政法人国立病院機構 千葉医療センター	第三消化器外科部長 泌尿器科副部長	2	平成30年9月2日

平成 30 年度周産期医療研修会医師コースにおける講師	社会福祉法人恩賜財団母子愛育会	第一新生児科部長	1	平成 30 年 9 月 4 日
院内職員を対象とした講演会における講師	船橋市立医療センター	感染症科部長	1	平成 30 年 9 月 4 日
「糖尿病予防教室」	酒々井町(酒々井町保健センター)	看護係長	1	平成 30 年 9 月 6 日
「平成 30 年度第 3 回オストメイト社会適応訓練講習会」	公益財団法人日本オストミー協会千葉県支部	皮膚・排泄ケア認定看護師	2	平成 30 年 9 月 8 日
「褥瘡予防と評価について」	IMS グループ佐原リハビリテーション病院	皮膚・排泄ケア認定看護師	1	平成 30 年 9 月 11 日
大日本住友製薬株式会社千葉支店社内研修会における講師	大日本住友製薬株式会社	糖尿病・内分泌代謝内科部長	1	平成 30 年 9 月 12 日
2018Asahi Dementia Forum における座長	エーザイ株式会社	脳神経内科医師	1	平成 30 年 9 月 13 日
Pfizer Leukemia Symposium in Chiba における座長	ファイザー株式会社	副院長	1	平成 30 年 9 月 14 日
第 25 回日本脊髄・世紀脳神経手術手技学会における講師	第一三共株式会社	第一整形外科部長	1	平成 30 年 9 月 14 日
社内研修会における講師	協和発酵キリン	腎臓内科副部長	1	平成 30 年 9 月 14 日
石巻赤十字病院院内研修会における講師	石巻赤十字病院	感染症科部長	1	平成 30 年 9 月 14 日
第 18 回認定看護管理者教育課程セカンドレベル	公益社団法人千葉県看護協会	副院長兼看護部長	1	平成 30 年 9 月 14 日
Epilepsy Symposium for Neurosurgeon における講師	第一三共株式会社	第一脳神経外科部長	1	平成 30 年 9 月 19 日
認定看護管理者教育課程セカンドレベル	公益社団法人茨城県看護協会	副院長兼看護部長	1	平成 30 年 9 月 20 日
第 16 回救急救命処置範囲拡大に伴う 2 行為追加講習における講師	千葉県消防学校	救急集中治療科部長	1	平成 30 年 9 月 21 日
成田市生涯大学院への講師派遣(高齢者に起こりやすい病気)	成田市生涯大学院	医師	1	平成 30 年 9 月 21 日
職業講話	成田市立久住小学校	看護師	1	平成 30 年 9 月 26 日
「実習指導の原理」	城西国際大学	看護係長	3	平成 30 年 9 月 26 日
外部講師招聘講演会における講師	旭化成ファーマ株式会社	小児科副部長	1	平成 30 年 9 月 27 日
第 2 回成田CKDセミナー世話人会における講師	協和発酵キリン	腎臓内科部長	1	平成 30 年 9 月 27 日
新型インフルエンザ対策病院実動訓練事前研修会における講師	地方独立行政法人さんむ医療センター	感染症科部長	1	平成 30 年 9 月 27 日
平成 30 年度脂質異常症予防講演会における講師	富里市役所	内科医師	1	平成 30 年 9 月 29 日
「実習指導の原理」	城西国際大学	看護師	2	平成 30 年 9 月 29 日
「認知症看護実践力向上研修」	日本赤十字社医療事業推進本部看護部(本社)	認知症看護認定看護師	1	平成 30 年 10 月 2 日～3 日
「第 18 回認定看護管理者教育課程セカンドレベル」	公益社団法人千葉県看護協会(千葉県看護会館)	看護副部長	1	平成 30 年 10 月 2 日、11 月 6 日、14 日、29 日
外部講師招聘講演会における講師	旭化成ファーマ株式会社	リウマチ・アレルギー内科部長	1	平成 30 年 10 月 3 日
「知って得する脳卒中の話～生活習慣病と脳卒中」	神奈川県聴覚障害者連盟	脳卒中リハビリテーション看護認定看護師	1	平成 30 年 10 月 3 日
全国赤十字救護班研修会への指導スタッフの派遣	日本赤十字社本社	事務	1	平成 30 年 10 月 5 日、7 日
子育ての常識の変化についての昔と今	ボンバルタ成田店	医師・事務	8	平成 30 年 10 月 7 日
「尿もれ予防について」	八街市市民部高齢者福祉課(八街市総合保健福祉センター)	皮膚・排泄ケア認定看護師、看護師	2	平成 30 年 10 月 11 日
赤十字救急法フェスタ 2018 の開催にかかる職員の派遣	千葉県総合スポーツセンター	事務	5	平成 30 年 10 月 11 日
「終末期患者の看護」	IMS グループ佐原リハビリテーション病院	緩和ケア認定看護師	1	平成 30 年 10 月 16 日
新生児蘇生法講習会における講師	成田市消防本部	第一新生児科部長	1	平成 30 年 10 月 16 日、11 月 6 日
高齢者トータルケアを考える - 骨粗鬆症マネジメント - における座長	第一三共株式会社	リウマチ・アレルギー内科部長	1	平成 30 年 10 月 17 日
「認知症看護スキルアップ研修」	日本赤十字社医療事業推進本部看護部(本社)	認知症看護認定看護師	1	平成 30 年 10 月 17 日
社内研修会における講師	プリストル・マイヤーズスクイブ株式会社	血液腫瘍科副部長	1	平成 30 年 10 月 19 日
変形性膝関節症への運動療法	成田市保健福祉館	理学療法士	3	平成 30 年 10 月 21 日
薬剤師調剤実践研修「コミュニケーション研修 聞く力・伝える力」	株式会社千葉薬品(ボートサイドタワー)	認知症看護認定看護師	1	平成 30 年 10 月 21 日、11 月 11 日
千葉県小児科医会小児在宅医療支援研修会における講師	千葉県小児科医会	第一新生児科部長	1	平成 30 年 10 月 28 日
カンボジア赤十字救急法普及支援事業にかかる職員の派遣	カンボジア国	事務	1	平成 30 年 10 月 28 日～11 月 6 日
看護職生涯発達学演習Ⅱ「看護職生涯発達学における質的研究」	東京女子医科大学	看護副部長	1	平成 30 年 10 月 31 日
新生児蘇生法「専門」コースインストラクター対象フォローアップコースにおける講師	日本周産期・新生児医学会新生児蘇生法委員会	第一新生児科部長	1	平成 30 年 11 月 3 日
Keep the Visual Field in 成田における座長	大塚製薬株式会社	眼科部長	1	平成 30 年 11 月 8 日
職業講話	成田市立吾妻小学校	看護師	1	平成 30 年 11 月 8 日
Peranpanel Clinical Conference における座長	エーザイ株式会社	脳神経内科医師	1	平成 30 年 11 月 9 日
第 22 回成田市小児救急勉強会における講師	杏林製薬株式会社	小児科副部長	1	平成 30 年 11 月 9 日
職業講話	成田市立大栗中学校	看護師	1	平成 30 年 11 月 14 日
「摂食・嚥下紹介患者の看護」	IMS グループ佐原リハビリテーション病院	摂食・嚥下障害看護認定看護師	1	平成 30 年 11 月 15 日
習志野薬剤師セミナーにおける講師	第一三共株式会社	救急集中治療科副部長	1	平成 30 年 11 月 16 日
第 11 回千葉小児救命集中治療研究会世話人会における世話人	一般社団法人日本血液製剤機構	第一新生児科部長	1	平成 30 年 11 月 17 日
吸引手技体験	山武健康福祉センター	看護師	2	平成 30 年 11 月 21 日
平成 30 年度赤十字医療施設東部ブロック「看護係長会」ファンリレーター	赤十字医療施設東部ブロック看護部長会(東京都赤十字血液センター)	看護部長、看護係長	2	平成 30 年 11 月 24 日～25 日
第 46 回千葉県透析研究会における講師	鳥居薬品株式会社	腎臓内科部長	1	平成 30 年 11 月 25 日
平成 30 年度救急業務研修会における講師	印西地区消防組合消防本部	第一新生児科部長	1	平成 30 年 11 月 27 日
印旛地区 Dementia & Epilepsy Seminar における講師	エーザイ株式会社	脳神経内科部長	1	平成 30 年 11 月 27 日
第 17 回救急救命処置範囲拡大に伴う 2 行為追加講習における講師	千葉県消防学校	救急集中治療科部長	1	平成 30 年 11 月 28 日
旭化成ファーマ外部講師招聘講演会における講師	旭化成ファーマ株式会社	内科医師	1	平成 30 年 11 月 28 日
「MR 研修会」における講師	エーザイ株式会社	脳神経内科医師	1	平成 30 年 11 月 29 日
赤十字救急法指導員養成講習(千葉県警察官対象)救急法講師派遣	千葉県警察学校	看護師・事務	4	平成 30 年 11 月 29 ～ 30 日、12 月 10 ～ 14 日、平成 31 年 2 月 21 ～ 22 日

「講習会ワーキンググループメンバー実技指導」	東関東スーパマリハビリテーション講習会（つくば国際会議場）	皮膚・排泄ケア認定看護師	1	平成30年12月1日
「日本母体救命システム普及協議会公認J-MELSシステムベーシックコース講習会」における講師	茨城県産婦人科医会	地域周産期科部長	1	平成30年12月2日
「リスクマネジメント論・摂食嚥下訓練技術論」	茨城県立医療大学	摂食・嚥下障害看護認定看護師	1	平成30年12月4日、6日
リウマチ治療勉強会における講師	日本イーライリリー株式会社	リウマチ・アレルギー内科部長	1	平成30年12月5日
「認知症看護について」	IMSグループ佐原リハビリテーション病院	認知症看護認定看護師	1	平成30年12月6日
「Hematology Forum in Chiba」における講師	セルジーン株式会社	副院長	1	平成30年12月8日
「脳卒中予防」に関する市民公開セミナー	目白大学（目白大学国立埼玉病院キャンパス）	脳卒中リハビリテーション看護認定看護師	1	平成30年12月8日
みんなで考えるこどもの事故と虐待	ボンバルタ成田店	医師・事務	7	平成30年12月9日
平成30年度こころのケア指導者養成研修会への講師の派遣	幹部看護師研修センター	医師	1	平成30年12月10日
成田市生涯大学院への講師派遣（薬の正しい使い方）	成田市生涯大学校	薬剤副部長	1	平成30年12月11日～12日
「Novartis Hematology & Fertility Seminar in Chiba」における講師	ノボルディスクファーマ株式会社	副院長	1	平成30年12月13日
「CHIBA STROKE SEMINAR」における講師	第一三共株式会社	脳神経外科副部長	1	平成30年12月13日
オルミエント Web Conference における講師	日本イーライリリー株式会社	リウマチ・アレルギー内科部長	1	平成30年12月13日
「第7回 Solitaire de Night in 東京」における講師	日本メトロニック株式会社	脳神経外科医師	1	平成30年12月14日
「感染症危機管理研修」における講師	公益財団法人千葉県看護協会	感染症科部長	1	平成30年12月14日
「第8回千葉県整形外傷研究会」における講師	第一三共株式会社	整形外科医師	1	平成30年12月15日
「慢性期慢性骨髄性白血病（CP-CML）患者におけるボナチニブの血中濃度と治療アウトカムに関する研究」のキックオフミーティングにおける講師	大塚製薬株式会社	副院長	1	平成30年12月16日
日本看護系学会協議会 日本医療調査機構への貢献と今後の課題	一般社団法人日本看護系学会（ひめぎんホール）	副院長兼看護部長	1	平成30年12月16日
「青少年に対するエイズなど性教育」	一般社団法人千葉県助産師会（千葉県立西陵高校）	看護係長	1	平成30年12月18日
「認知症患者の看護～身体拘束を中心に～」	医療法人社団普照会 井上記念病院	認知症看護認定看護師	1	平成30年12月19日
成田市生涯大学院への講師派遣（認知症の基礎と予防）	成田市生涯大学校	医師	1	平成31年1月8日
「第18回成田印旛透析カンファレンス世話人会」参加	協和発酵キリン	腎臓内科部長	1	平成31年1月10日
「地域包括ケア方法論b」	城西国際大学	皮膚・排泄ケア認定看護師	1	平成31年1月11日
第2回 H&N Expert Meeting in Chiba における講師	小野薬品工業株式会社	第一耳鼻咽喉科部長	1	平成31年1月18日
認知症地域支援推進員事業 講演会&事例検討会	成田市中央公民館	医師・精神保健福祉士・事務	3	平成31年1月18日
職業講話	成田市立西中学校	看護師	1	平成31年1月23日
第2回血液疾患セミナー in 成田における座長	ブリistol・マイヤーズスクイブ株式会社	副院長	1	平成31年1月31日
成田脳領域地域連携講演会における講師	第一三共株式会社	脳神経外科医師、脳神経内科医師	2	平成31年2月1日
成田脳領域地域連携講演会における座長	第一三共株式会社	第一脳神経外科部長、脳神経内科部長	2	平成31年2月1日
社員研修会における講師	協和発酵キリン	腎臓内科副部長	1	平成31年2月1日
健康生活支援講座への看護師派遣	日航成田ホテル	看護師・事務	3	平成31年2月1日
第25回肝血流動態・機能イメージ研究会におけるコメンテーター	エーザイ株式会社	第二病理科部長	1	平成31年2月2日
成田中学校長研修会における講師	成田中学校長会	第一新生児科部長	1	平成31年2月4日
平成30年度救急業務研修会における講師	佐倉市八街市酒々井町消防組合	第一新生児科部長	1	平成31年2月5日
リフレッシュ教室における講師	成田市健康増進課	糖尿病・内分泌代謝内科部長	1	平成31年2月6日
「認知症の生活支援」	成田市西部北地域包括支援センター（成田市中央公民館）	認知症看護認定看護師	1	平成31年2月7日
校内マラソン大会における看護師の派遣	下総高等学校	看護師	1	平成31年2月7日
第3回千葉県川崎病研究会世話会における世話人	日本血液製剤機構	第四小児科部長	1	平成31年2月8日
旭化成ファーマ外部講師招聘講演会における講師	旭化成ファーマ株式会社	救急集中治療科部長	1	平成31年2月18日
印旛郡歯科医師会平成30年度臨床懇話会における講師	千葉県印旛郡歯科医師会	歯科口腔外科部長	1	平成31年2月21日
「Neurology Seminar ～ Meet the Experts ～」における講師	第一三共株式会社	脳神経内科部長	1	平成31年2月21日
旭化成ファーマ外部講師招聘講演会における講師	旭化成ファーマ株式会社	内科医師	1	平成31年2月27日
「平成30年度第37回千葉県看護研究会」座長	公益社団法人 千葉県看護協会（アパホテル&リゾート 東京ベイ幕張ホール）	看護副部長	1	平成31年2月27日
「いのちの授業」	一般社団法人千葉県助産師会（成田市立遠山中学校）	看護係長	1	平成31年3月1日
「命の大切さ、性感染症（エイズ含む）など性教育」	一般社団法人千葉県助産師会（成田市立成田中学校）	看護係長	1	平成31年3月4日
いのちの授業	富里市立富里北中学校	第二新生児科部長	1	平成31年3月5日
「第2回成田CKDセミナー」における座長	協和発酵キリン	腎臓内科部長	1	平成31年3月6日
MR 研修会における講師	エーザイ株式会社	リウマチ・アレルギー内科部長	1	平成31年3月7日
予防接種はなぜ必要か・大人と子どもの予防接種	ボンバルタ成田店	医師・事務	6	平成31年3月10日
第1回救急業務研修会における講師	成田市消防本部	救急集中治療科部長	1	平成31年3月11日
第2回救急業務研修会における講師	成田市消防本部	救急集中治療科副部長	1	平成31年3月11日
脳卒中 Survivor を考える会における講師	エーザイ株式会社	脳神経内科部長	1	平成31年3月12日
成田市「もの忘れ相談」	成田市役所	第一精神神経科部長	1	平成31年3月12日
T2DM Forum in NARITA における講師	日本ベーリンガーインゲルハイム株式会社	腎臓内科部長、糖尿病・内分泌代謝内科部長	2	平成31年3月13日
先端巨大症セミナー in 成田における座長	帝人ファーマ株式会社	糖尿病・内分泌代謝内科副部長	1	平成31年3月14日

第23回成田市小児救急勉強会における講師	第一三共株式会社	初期臨床研修医	1	平成31年3月15日
MR研修会における講師	エーザイ株式会社	脳神経内科部長	1	平成31年3月15日
平成30年度母子保健従事者研修会における講師	千葉県香取健康福祉センター	第一新生児科部長	1	平成31年3月19日
Acute Myeloid Leukemia Symposiumにおける座長	アステラス製薬株式会社	副院長	1	平成31年3月28日
社内研修会における講師	帝人ファーマ株式会社	リウマチ・アレルギー内科部長	1	平成31年3月28日
医療的ケア実施に伴う指導医	千葉県立栄特別支援学校	検査部長	1	年12回
平成30年度「物忘れ相談」	佐倉市役所	第二精神神経科部長	1	年2回
佐倉市役所職員を対象にメンタルヘルス相談	佐倉市	第二精神神経科部長	1	年6回
医療的ケア実施に伴う指導医	千葉県立富里特別支援学校	小児科医師	1	年8回
平成30年度精神保健福祉相談	香取健康福祉センター	精神神経科副部長	1	年9回

オ 医療福祉相談活動

1) ソーシャルワーカー配置数

実人数（常勤職員数）	13
実人数（非常勤職員数）	0
常勤換算合計	13

2) ケース人数

区分	人数
年度実人数	3,694
年度延人数	22,321

3) 新規ケースの紹介経路

区分	実件数
医師	1,348
理学療法士、作業療法士、言語聴覚士等	2
保健師、助産師、看護師、准看護師	1,126
その他院内職員	133
本人	186
家族・親戚縁者	187
院外関係機関	670
近隣者・知人	3
ソーシャルワーカー	39
合計	3,694

4) 相談援助調整内容

内容	延件数
家族関係に関すること	4,629
在宅介護・地域生活に関すること	8,680
療養生活に関すること	4,048
経済的問題に関すること	2,893
就労・職場環境に関すること	284
教育環境・就学に関すること	868
虐待・暴力・人権に関すること	2,604
受診・受療に関すること	4,918
転院に関すること（医療機関）	16,492
他施設利用に関すること（医療機関以外）	2,025
心理・情緒的問題に関すること	4,052
他福祉関係法利用に関すること	6,080
その他（件数）	294
合計	57,867

(9) 訪問看護ステーション活動状況

		平成30年度	平成29年度	前年度比較	
訪問回数合計	実人数	80	61	131.1%	
	回数	2,244	2,218	101.2%	
保険区分	医療保険	実人数	39	31	125.8%
		回数	906	924	98.1%
	介護保険	実人数	42	30	140.0%
		回数	1,338	1,294	103.4%
訪問時間帯 回数	標準 (8:00 ~ 17:59)	2,237	2,202	101.6%	
	早朝 (6:00 ~ 7:59)	1	2	50.0%	
	夜間 (18:00 ~ 21:59)	6	9	66.7%	
	深夜 (22:00 ~ 5:59)	0	5	-	
訪問地区別 回数	成田市	1,857	1,698	109.4%	
	富里市	206	321	64.2%	
	八街市	4	0	-	
	印西市	12	13	92.3%	
	酒々井町	114	117	97.4%	
	匝瑳市	2	0	-	
	芝山町	49	69	71.0%	

		平成30年度	平成29年度	前年度比較
訪問開始人数 (指示医)		44	16	275.0%
	病院 (当院)	30	8	375.0%
	他病院	2	4	50.0%
	開業医	12	4	300.0%

		平成30年度	平成29年度	前年度比較
訪問終了人数 (理由)		31	23	134.8%
	軽快	3	4	75.0%
	施設	0	1	-
	医療機関	15	13	115.4%
	死亡	11	5	220.0%
	その他	2	0	-

血液事業の実績

(1) 血液製剤別供給状況（県内医療機関への供給数）

販売名		本数等	本数	供給単位数
赤血球製剤	赤血球液－LR「日赤」	1単位	0	0
		2単位	15,927	31,854
	照射赤血球液－LR「日赤」	1単位	6,701	6,701
		2単位	131,915	263,830
	照射洗浄赤血球液－LR「日赤」	1単位	1	1
		2単位	113	226
	照射解凍赤血球液－LR「日赤」	2単位	0	0
	照射合成血液－LR「日赤」	2単位	0	0
単位別小計	1単位	6,702	6,702	
	2単位	147,955	295,910	
計			154,657	302,612
血漿製剤	新鮮凍結血漿－LR「日赤」120	1単位	1,175	1,175
	新鮮凍結血漿－LR「日赤」240	2単位	36,633	73,266
	新鮮凍結血漿－LR「日赤」480	4単位	10,026	40,104
	計		47,834	114,545
血小板製剤	濃厚血小板－LR「日赤」	10単位	3,271	32,710
		20単位	45	900
	濃厚血小板HLA－LR「日赤」	10単位	0	0
		20単位	0	0
	照射濃厚血小板－LR「日赤」	1単位	0	0
		5単位	77	385
		10単位	25,585	255,850
		15単位	58	870
		20単位	2,589	51,780
	照射濃厚血小板HLA－LR「日赤」	10単位	718	7,180
		15単位	26	389
		20単位	5	100
	照射洗浄血小板－LR「日赤」	10単位	719	7,190
	照射洗浄血小板HLA－LR「日赤」	10単位	37	370
	単位別小計	1単位	0	0
		5単位	77	385
		10単位	30,330	303,300
15単位		84	1,260	
20単位		2,639	52,780	
計			33,130	357,725
合計			235,621	774,882

※供給単位数：200mL 献血由来量を1単位として換算

※平成29年度から血漿製剤単位換算数を変更

(2) 献血者受入状況

(単位：人)

区 分	献血受付者数		献血不適格者数				献 血 者 数		
			血 色 素		そ の 他				
	男	女	男	女	男	女	男	女	計
400 mL 献 血	124,035	53,421	3,157	10,895	6,372	4,345	114,506	38,181	152,687
200 mL 献 血	1,192	8,495	11	1,165	162	1,263	1,019	6,067	7,086
血漿成分献 血	18,467	19,580	67	220	54	270	18,346	19,090	37,436
血小板成分献 血	20,460	7,264	988	2,339	1,189	2,155	18,283	2,770	21,053
合 計	164,154	88,760	4,223	14,619	7,777	8,033	152,154	66,108	218,262

(3) 施設別・性別献血者数

(単位：人)

施設 献血種別	母 体		献血ルーム		移動採血		出張採血	
	男	女	男	女	男	女	男	女
400 mL 献 血	0	0	51,378	20,807	57,674	15,497	5,454	1,877
200 mL 献 血	0	0	474	2,232	517	3,586	28	249
血漿成分献 血	0	0	18,346	19,090	0	0	0	0
血小板成分献 血	0	0	18,283	2,770	0	0	0	0
合 計	0	0	88,481	44,899	58,191	19,083	5,482	2,126

(4) 献血ルーム別・性別献血者数

(単位：人)

献血ルーム 献血種別	モルレールちば駅		フェイス		柏		運転免許センター		津田沼		松戸 Pure	
	男	女	男	女	男	女	男	女	男	女	男	女
400 mL 献 血	11,806	5,098	8,832	3,873	7,592	3,123	10,360	3,722	7,874	3,271	4,914	1,720
200 mL 献 血	77	341	60	140	94	210	126	1,265	94	219	23	57
血漿成分献 血	4,671	4,895	3,938	3,859	4,140	4,425	0	0	3,679	3,900	1,918	2,011
血小板成分献 血	5,094	648	3,345	410	3,983	635	0	0	3,359	638	2,502	439
合 計	21,648	10,982	16,175	8,282	15,809	8,393	10,486	4,987	15,006	8,028	9,357	4,227
	32,630		24,457		24,202		15,473		23,034		13,584	

(5) 年齢別・性別献血者数

(単位：人)

年齢 献血種別	16才～19才		20才～29才		30才～39才		40才～49才		50才～59才		60才～69才	
	男	女	男	女	男	女	男	女	男	女	男	女
400 mL 献 血	5,891	2,107	17,610	7,709	19,758	6,274	33,789	9,956	27,057	8,839	10,401	3,296
200 mL 献 血	837	2,469	54	991	15	607	33	965	45	758	35	277
血漿成分献 血	171	511	1,482	3,896	2,729	3,350	5,621	4,924	5,836	4,406	2,507	2,003
血小板成分献 血	108	28	1,481	456	2,944	619	6,388	1,185	5,497	482	1,865	0
合 計	7,007	5,115	20,627	13,052	25,446	10,850	45,831	17,030	38,435	14,485	14,808	5,576

(6) 職業別・性別献血者数

(単位：人)

職業 献血種別	会社員		公務員		学 生				そ の 他	
	男	女	男	女	高 校 生		そ の 他		男	女
					男	女	男	女		
400 mL 献血	72,201	15,515	20,943	3,075	1,709	504	7,848	3,647	11,805	15,440
200 mL 献血	118	1,646	19	326	755	1,861	94	977	33	1,257
血漿成分献血	12,388	7,539	2,379	1,178	42	122	443	1,317	3,094	8,934
血小板成分献血	12,389	1,208	2,425	165	39	3	407	118	3,023	1,276
合 計	97,096	25,908	25,766	4,744	2,545	2,490	8,792	6,059	17,955	26,907

(7) 年度別血液製剤供給単位数の推移 (過去10年間)

(単位：単位換算数)

製剤名	21年度	22年度	23年度	24年度	25年度	26年度	27年度	28年度	29年度	30年度
全血製剤	2	0	0.0	8	0	0	0.0	0.0	0.0	0
赤血球製剤	278,149	289,327	291,635.0	290,220	291,963	290,113	298,763.0	303,483.0	312,609	302,612
血漿製剤	174,108	163,300	165,374.5	155,376	156,380	159,175	164,571.5	159,292.5	122,656	114,545
血小板製剤	316,596	346,910	331,528.0	350,571	337,886	340,900	371,794.0	376,121.0	389,820	357,725
合 計	768,855	799,537	788,537.5	796,175	786,229	790,188	835,128.5	838,896.5	825,085	774,882

※平成29年度から、血漿製剤単位数換算数を変更。

【変更内容】FFP-LR120：1単位(変更前1.5単位)/FFP-LR240：2単位(変更前3単位)/FFP-LR480：4単位(変更前5単位)

(8) 年度別献血者数の推移 (過去10年間)

(単位：人)

献血種別	21年度	22年度	23年度	24年度	25年度	26年度	27年度	28年度	29年度	30年度
400 mL 献血	127,374	135,826	143,435	146,624	143,335	142,661	144,662	149,780	154,427	152,687
200 mL 献血	40,478	34,788	37,636	34,348	30,456	24,534	14,039	9,736	6,880	7,086
血漿成分献血	45,595	34,929	31,817	35,818	32,688	30,488	34,773	36,590	34,831	37,436
血小板成分献血	31,315	33,707	33,644	36,338	36,899	33,735	28,062	23,098	23,735	21,053
合 計	244,762	239,250	246,532	253,128	243,378	231,418	221,536	219,204	219,873	218,262

(9) 献血啓発活動状況

ア 献血セミナー実施状況

実施日	学校・団体(場所)名	参加人数		内容
		学生	教職員他	
平成30年5月22日	亀田医療大学	80名	-	献血講話(スライド)・DVD上映
平成30年5月29日	天理教千葉教務支庁	-	20名	献血講話(スライド)・DVD上映
平成30年7月13日	九十九里中学校	104名	3名	献血講話(スライド)・DVD上映・グループワーク
平成30年7月17日	千葉県立富里高等学校	717名	18名	献血講話(スライド)・DVD上映
平成30年7月17日	千葉県立九十九里高等学校	270名	9名	献血講話(スライド)・DVD上映
平成30年9月22日	我孫子市立白山中学校	20名	30名	献血講話(スライド)・DVD上映
平成30年12月12日	木更津市立波岡中学校	130名	6名	献血講話(スライド)・DVD上映・グループワーク

平成30年12月13日	横芝敬愛高等学校	115名	6名	献血講話(スライド)・DVD上映
平成30年12月14日	山武市立山武中学校	55名	2名	献血講話(スライド)・DVD上映・グループワーク
平成31年2月21日	千葉県立佐倉西高等学校	425名	10名	献血講話(スライド)・DVD上映
平成31年3月1日	いすみ市立岬中学校	97名	7名	献血講話(スライド)・DVD上映・グループワーク

イ 職場体験・インターンシップ・ボランティア体験等実施状況

実施日	学校名	参加人数	実施会場	内容
平成30年6月7日	千葉県立泉高等学校	2名	千葉港事業所・千葉出張所	インターンシップ
平成30年6月20日	千葉市立轟中学校	3名	千葉港事業所・千葉出張所	職場体験(施設見学・呼び掛け・接遇)
平成30年6月21日~22日	東海大付属浦安高等学校中等部	3名	船橋出張所	職場体験(呼び掛け・接遇)
平成30年6月26日	学校法人早稲田学園 わせがく高等学校	2名	柏出張所	職場体験(呼び掛け・接遇)
平成30年6月28日	千葉市立土気南中学校	3名	千葉港事業所・千葉出張所	職場体験(施設見学・呼び掛け・接遇)
平成30年7月30日	鎌ヶ谷市立西部小学校	2名	松戸出張所	職場体験(呼び掛け・接遇)
平成30年8月2日	千葉県立特別支援学校市川大野高等学園	1名	千葉出張所	ボランティア体験(呼び掛け・接遇)
平成30年8月10日	富津市立富津小学校	1名	千葉出張所	ボランティア体験(呼び掛け・接遇)
平成30年8月29日	千葉県立千葉工業高等学校	4名	千葉港事業所・千葉出張所	職場体験(施設見学・呼び掛け・接遇)
平成30年9月27日	習志野市立第一中学校	5名	千葉港事業所・千葉出張所	職場体験(施設見学・呼び掛け・接遇)
平成30年9月27日~28日	習志野市立第一中学校	3名	津田沼出張所	職場体験(呼び掛け・接遇)
平成30年10月5日	市原市立水の江小学校	1名	千葉出張所	ボランティア体験(呼び掛け・接遇)
平成30年11月8日~9日	東海大付属浦安高等学校中等部	3名	船橋出張所	職場体験(呼び掛け・接遇)
平成30年11月14日~16日	千葉市立花園中学校	5名	津田沼出張所	職場体験(呼び掛け・接遇)
平成30年11月15日~16日	船橋市立宮本中学校	4名	船橋出張所	職場体験(呼び掛け・接遇)
平成30年11月15日~16日	船橋市立海神中学校	4名	船橋出張所	職場体験(呼び掛け・接遇)
平成30年11月15日~16日	船橋市立大穴中学校	2名	松戸出張所	職場体験(呼び掛け・接遇)
平成30年11月27日	東海大付属浦安高等学校中等部	4名	船橋出張所	職場見学
平成30年11月27日	千葉県立九十九里高等学校	12名	千葉出張所	職場見学
平成29年11月28日~29日	千葉市立幕張西中学校	3名	船橋出張所	職場体験(呼び掛け・接遇)
平成31年1月24日~25日	船橋市立習志野台中学校	4名	船橋出張所	職場体験(呼び掛け・接遇)

ウ 献血啓発イベント実施状況

実施日	イベント名	参加人数	実施会場	内容
平成30年5月13日	キッズ献血デー	241名	イオンモール千葉ニュータウン	模擬献血
平成30年6月10日	県民の日 ちばワクワクフェスタ2018	—	幕張メッセ国際展示場	パネル展示
平成30年7月29日	赤十字 KIDS CROSS	112名	UNIMO ちはら台事業所	模擬献血
平成30年8月17日	献血ルーム見学会	1名	船橋出張所	施設見学
平成30年8月19日	献血ルーム見学会	1名	船橋出張所	施設見学
平成30年8月22日	献血ルーム見学会	1名	津田沼出張所	施設見学
平成30年12月8日	全国学生クリスマス献血キャンペーン2018	15名	イオンモール幕張新都心	献血講話(スライド)
平成31年2月3日	キッズ献血デー	142名	BIG HOP ガーデンモール印西	模擬献血
平成31年2月23日	成田赤十字病院ふれあい広場	37名	成田赤十字病院	車両展示・パネル展示・塗り絵

救急法等講習会の実績

(1) 救急法等講習会実施状況推移（過去3年間）

講習名称		実施回数(回)			受講者数(人)			認定者数(人)		
		28年度	29年度	30年度	28年度	29年度	30年度	28年度	29年度	30年度
救急法	基礎講習	141	152	144	3,941	3,749	3,986	3,908	3,725	3,914
	救急員養成講習	59	62	60	1,423	1,357	1,428	1,370	1,313	1,404
	資格継続研修	20	28	27	475	513	388			
	短期講習	638	796	880	28,569	32,680	39,967			
	小計	858	1,038	1,111	34,408	38,299	45,769	5,278	5,038	5,318
水上安全法	救助員養成講習Ⅰ	5	6	4	194	249	107	74	139	84
	救助員養成講習Ⅱ	1	1	1	18	19	19	17	14	18
	資格継続研修	4	4	4	78	74	56			
	短期講習	7	7	12	235	194	289			
	小計	17	18	21	525	536	471	91	153	102
雪上安全法	救助員養成講習Ⅰ	0	1	0	0	15	0	0	15	0
	救助員養成講習Ⅱ	0	0	0	0	0	0	0	0	0
	資格継続研修	1	1	1	9	6	8			
	短期講習	0	0	0	0	0	0			
	小計	1	2	1	9	21	8	0	15	0
健康生活支援講習	支援員(介助員)養成講習	15	21	19	515	697	609	372	493	422
	資格継続研修	3	2	2	10	10	11			
	短期講習	108	92	82	4,063	3,635	3,014			
	災害時高齢者生活支援講習	(77)	(67)	(66)	(3,291)	(2,822)	(2,579)			
	認知症短期講習	(4)	(6)	(3)	(123)	(170)	(50)			
	小計	126	115	103	4,588	4,342	3,634	372	493	422
幼児安全法	支援員養成講習	9	7	9	134	102	175	127	99	175
	資格継続研修	4	4	4	53	38	38			
	短期講習	124	124	128	3,650	2,884	3,007			
	小計	137	135	141	3,837	3,024	3,220	127	99	175
総合計		1,139	1,308	1,377	43,367	46,222	53,102	5,868	5,798	6,017

() 内、再掲

■ 総受講者数の推移

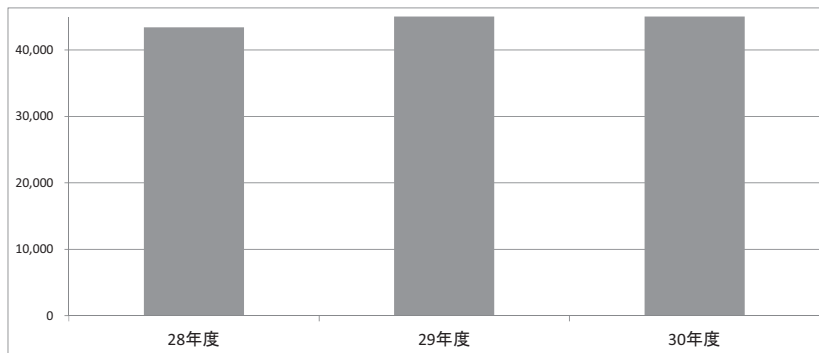

■ 講習別受講者数の推移

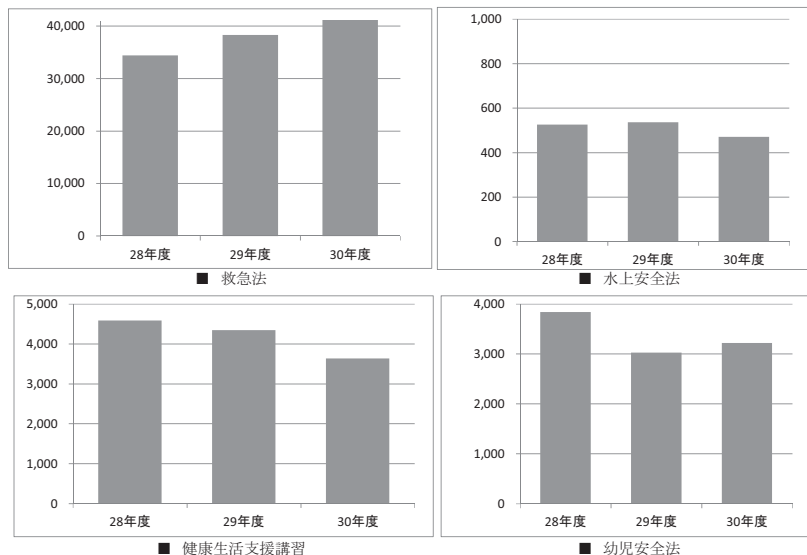

千葉県赤十字奉仕団の活動実績

(1) 赤十字地域奉仕団活動報告

ア 年間の活動状況

行事名	期日	会場	人数	内容
1 会議関係				
(1) 市区町村委員長会議 (第1回)	4月26日(木)	支部	54人	H29活動報告、H30活動計画
(第2回)	9月28日(金)	支部	59人	H30上半期報告、下半期計画
(第3回)	1月10日(木)	オークラ千葉ホテル	41人	新春のあいさつ、H31年度活動目標等
(第4回)	3月1日(金)	支部	53名	H31年度活動計画
(2) 正副委員長・常任委員会議 (第1回)	4月26日(木)	支部	7人	H29活動報告、H30活動目標(案)
(第2回)	9月28日(金)	支部	9人	H30上半期報告、下半期計画
(第3回)	3月1日(金)	支部	7名	H31年度活動計画
(3) 運営委員会 (第1回)	5月10日(木)	支部	14人	H30系統研修会について
(第2回)	7月26日(木)	支部	13人	RCVSの事前打合せ
(第3回)	3月15日(金)	支部	14名	H30系統研修会の反省、今後の研修運営
【全奉仕団関係】				
(1) 支部委員会 (第1回)	6月15日(金)	支部	2人	H29活動報告、H30活動計画
(第2回)	11月20日(火)	支部	2人	H30上半期活動報告、H30下半期活動計画
2 研修会関係				
(1) レッドクロス・ボランティアスクール	2月22日(金) ～23日(土)	幕張国際 研修センター	60人	中級研修 受講者42人、スタッフ18人
(2) リーダー研修会	—	—	—	上級研修 *記念大会開催につき見送り
(3) 指導技術等研修会	6月20日(水)	支部	56人	福祉学習支援の指導技術等
(4) リーダーフォローアップ研修会	7月19日(木)	支部	35人	リーダーの質の維持・向上
3 行事・活動関係				
(1) 赤十字運動月間キャンペーン	4月30日(月)	ZOZOマリンスタジアム	10人	赤十字思想普及キャンペーン
(2) 全国赤十字大会	5月16日(水)	明治神宮会館	8人	
(3) 赤十字のつどい	通年	各ブロック	—	
(4) 日本赤十字社所蔵美術展	7月14日(土) ～9月24日(月)	千葉県立美術館	—	美術展
(5) 夏期特別献血	7～9月	県内	—	献血要請、呼びかけ
(6) 献血感謝のつどい	10月24日(水)	千葉県文化会館 小ホール	—	
(7) 冬期特別献血	12～3月	県内	—	献血要請、呼びかけ
(8) 防災・減災セミナー	3月15日(金)	支部	71名	女性・子ども・高齢者・障がい者などの視点から 地域の防災力アップ
【奉仕団創設70周年記念大会関係】				
(1) 第6回実行委員会(役員⑥、主任②)	5月20日(日)	支部	9人	
(2) 第7回実行委員会(役員⑦、主任③)	6月24日(日)	支部	7人	
(3) 第8回実行委員会 (役員⑧、主任④、担当者①)	9月29日(土)	支部	66人	
(4) 前日準備	11月12日(月)	千葉県文化会館	68人	
(5) 奉仕団創設70周年記念大会	11月13日(火)	千葉県文化会館	85人	記念大会 地域奉仕団(1079人)
(6) 反省会	11月20日(火)	支部	12人	

行事名	期日	会場	人数	内容
【訓練関係】				
(1) 利根川水系連合水防演習	5月19日(土)	栄町	23人	非常食炊き出し等
(2) 九都県市合同防災訓練 ア 千葉県会場	8月26日(日)	勝浦市	36人	非常食炊き出し等
イ 千葉市会場	9月2日(日)	稲毛区	25人	非常食炊き出し等
【救急法フェスタ 2018 関係】				
(1) 第1回実行委員会(役員会)	3月9日(金)	支部	2人	平成29年度中に開催
(2) 第2回実行委員会(役員②、主任①)	5月20日(日)	支部	4人	
(3) 第3回実行委員会(役員③、主任②)	6月24日(日)	支部	4人	
(4) 第4回実行委員会 (役員④、主任③、担当者①)	9月8日(土)	支部	24人	
(5) 前日準備	10月10日(水)	千葉県総合スポーツセンター	26人	
(6) 救急法フェスタ2018	10月11日(木)	千葉県総合スポーツセンター	34人	
(7) 反省会	11月20日(火)	支部	4人	
【支部委員会募金活動】				
(1) 平成30年7月西日本豪雨災害街頭募金	8月27日(月)	JR千葉駅前	有志	募金額 320,782円
(1) 平成30年北海道胆振東部地震街頭募金	10月16日(火)	JR千葉駅前	有志	募金額 282,930円
4 地区分区活動関係				
(1) 高齢者支援	通年		—	
(2) 防災・減災(地域防災)	通年		—	
(3) パパママ安全教室	通年		—	
(4) 一日赤十字	通年		—	
5 赤十字施設奉仕関係				
	通年	支部	—	広報支援作業、裁縫奉仕、チャリティ選別 衛生材料づくり、病棟奉仕、裁縫奉仕 献血者の接遇、勧誘
	通年	病院	—	
	通年	献血ルーム	—	
6 広報関係				
(1) あけぼの51号				
広報委員会(第1回)	6月4日(月)	支部	4人	
広報委員会(第2回)	6月21日(木)	支部	4人	
広報委員会(第3回)	7月4日(水)	支部	3人	
広報委員会(第4回)	7月9日(月)	支部	4人	
(2) あけぼの第52号				
広報委員会(第1回)	11月5日(月)	支部	5人	
広報委員会(第2回)	11月21日(水)	支部	3人	
広報委員会(第3回)	12月4日(火)	支部	5人	
広報委員会(第4回)	12月10日(月)	支部	4人	
7 地域高齢者生活支援活動事業	通年	柏市 富津市		H29～H30
8 本社・2ブロック関係				
(1) 赤十字奉仕団中央委員会	5月31日(木) ～6月1日(金)	本社	1人	当番県
(2) 赤十字ボランティア・リーダー研修会	8月25日(土) ～27日(月)	国立オリンピック記念 青少年総合センター	1人	
(3) 第2ブロック支部赤十字奉仕団 委員長・担当課長会議	11月27日(火) ～28日(水)	支部	2人	

イ 「夏期」特別献血への支援

月・日・曜日	地区	献血会場	午前受付時間	午後受付時間	受付数	200 mL 献血	400 mL 献血	成分献血	不採血数
6月9日(土)	茂原市	茂原ショッピングプラザアスモ	10:00～11:45	13:00～16:00	31	0	23	0	8
6月10日(日)	野田市	イオン ノア店	10:00～11:45	13:00～16:00	42	0	36	0	6
6月16日(土)	木更津市	イオンタウン木更津朝日	10:00～11:45	13:00～16:00	46	1	41	0	4
6月20日(水)	富里市	富里市役所	10:00～11:45	13:00～16:00	67	0	58	0	9
6月21日(木)	流山市	流山市役所	10:00～11:45	13:00～16:00	47	0	39	0	8
6月29日(金)	野田市	野田市役所	10:00～11:45	13:00～16:00	63	6	51	0	6
7月1日(日)	八千代市	イオンモール八千代緑が丘	10:00～11:45	13:00～16:00	52	0	38	0	14
7月4日(水)	睦沢町	睦沢町農村環境改善センター	10:00～12:00	13:15～16:00	53	3	40	0	10
7月6日(金)	長柄町	長柄町保健センター	10:00～12:00		20	2	16	0	2
7月6日(金)	我孫子市	我孫子市役所	10:00～11:45	13:00～16:00	79	8	58	0	13
7月17日(火)	匝瑳市	匝瑳市役所	10:00～11:45	13:00～16:00	87	7	56	0	24
7月25日(水)	佐倉市	佐倉市役所	10:00～11:45	13:00～16:00	70	4	57	0	9
7月26日(木)	成田市	成田市役所	10:00～11:45	13:00～16:00	96	3	75	0	18
7月29日(日)	野田市	イオンタウン野田七光台	10:00～11:45	13:00～16:00	63	0	59	0	4
8月5日(日)	銚子市	イオンモール銚子	10:00～11:45	13:00～15:30	71	1	60	0	10
8月9日(木)	大網白里市	大網白里市保健センター	10:00～11:45	13:00～16:00	67	2	54	0	11
8月10日(金)	東金市	東金市役所	10:00～11:45	13:00～16:00	94	5	82	0	7
8月17日(金)	柏市	柏市役所	10:00～11:45	13:00～16:00	96	5	80	0	11
8月21日(火)	旭市	旭市保健センター	10:00～11:45	13:00～15:45	81	4	62	0	15
8月23日(木)	千葉市稲毛区	千葉市稲毛区役所		14:00～16:00	19	0	14	0	5
8月23日(木)	千葉市花見川区	千葉市花見川区役所	10:00～12:00		24	0	16	0	8
8月24日(金)	四街道市	四街道市役所	9:30～11:45	13:00～16:00	43	1	41	0	1
8月27日(月)	勝浦市	勝浦市役所	10:00～11:45		28	3	23	0	2
8月28日(火)	千葉市中央区	千葉市中央区役所		12:30～16:00	23	1	13	0	9
8月29日(水)	千葉市若葉区	千葉市若葉区役所		13:00～16:00	25	1	17	0	7
8月29日(水)	千葉市緑区	千葉市緑区役所		13:30～16:00	21	1	15	0	5
8月30日(木)	千葉市美浜区	千葉市美浜区役所		13:30～16:00	34	3	24	0	7
9月3日(月)	鎌ヶ谷市	鎌ヶ谷市役所	10:00～11:45	13:00～16:00	78	4	51	0	23
9月9日(日)	野田市	イオンタウン野田七光台	10:00～11:45	13:00～16:00	45	3	36	0	6
9月25日(火)	流山市	流山市役所	10:00～11:45	13:00～16:00	51	0	43	0	8
9月26日(水)	野田市	野田市役所	10:00～11:45	13:00～16:00	48	0	43	0	5
9月29日(土)	八千代市	フルルガーデン八千代	10:00～11:45	13:00～16:00	66	0	55	0	11
10月4日(木)	我孫子市	我孫子市役所	10:00～11:45	13:00～16:00	86	6	67	0	13
10月23日(火)	君津市	君津健康保健福祉センター	10:00～12:15	13:30～16:00	71	5	57	0	9
				計	1,887	79	1,500	0	308

ウ 「冬期」特別献血への支援

月・日・曜日	地区	献血会場	午前受付時間	午後受付時間	受付数	200 mL 献血	400 mL 献血	成分献血	不採血数
12月2日(日)	野田市	イオンタウン野田七光台	10:00～11:45	13:00～16:00	75	1	67	0	7
12月8日(土)	八千代市	フルルガーデン八千代	10:00～11:45	13:00～16:30	51	0	42	0	9
12月14日(金)	鎌ヶ谷市	鎌ヶ谷市役所	10:00～11:45	13:00～16:00	52	2	36	0	14
12月17日(月)	船橋市	船橋市役所	10:00～11:45	13:00～16:00	100	4	74	0	22
12月18日(火)	四街道市	四街道市役所	9:30～11:45	13:00～16:00	52	0	45	0	7
12月25日(火)	富里市	富里市役所	10:00～11:45	13:00～16:00	52	1	44	0	7
12月27日(木)	我孫子市	我孫子市役所	10:00～11:45	13:00～16:00	76	3	59	0	14
12月28日(金)	成田市	成田市役所	10:00～11:45	13:00～16:00	120	10	93	0	17
12月28日(金)	野田市	野田市役所	10:00～11:45	13:00～16:00	70	1	65	0	4
1月6日(日)	銚子市	イオンモール銚子	10:00～11:45	13:00～15:30	97	0	77	0	20
1月11日(金)	柏市	柏市役所	10:00～11:45	13:00～16:00	117	4	98	0	15
1月15日(火)	東金市	東金市役所	10:00～11:45	13:00～16:00	77	4	51	0	22
1月16日(水)	成田市	成田市保健福祉館	10:00	～ 16:00	347	28	243	0	76
1月21日(月)	佐倉市	佐倉市役所	10:00～11:45	13:00～16:00	83	2	67	0	14
1月21日(月)	君津市	ジョイフル本田 君津店	10:00～11:45	13:00～16:00	47	3	35	0	9
1月22日(火)	千葉市中央区	中央区役所		12:30～16:00	21	1	15	0	5
1月22日(火)	千葉市緑区	緑区役所		13:30～16:00	11	1	8	0	2
1月23日(水)	匝瑳市	匝瑳市役所	10:00～11:45	13:00～16:00	81	2	57	0	22
1月23日(水)	千葉市稲毛区	稲毛区役所		14:00～16:00	15	0	14	0	1
1月23日(水)	千葉市花見川区	花見川区役所	10:00～12:00		23	0	17	0	6
1月23日(水)	栄町	栄町役場	10:00～11:45	13:00～16:00	50	1	42	0	7
1月24日(木)	千葉市若葉区	若葉区役所		13:00～16:00	32	2	21	0	9
1月24日(木)	千葉市美浜区	美浜区役所		13:30～16:00	32	0	23	0	9
1月27日(日)	旭市	ショッピングセンターサンモール	10:00～11:45	13:00～15:45	91	2	73	0	16
1月30日(水)	勝浦市	勝浦市役所	10:00～11:45		32	1	26	0	5
2月2日(土)	八千代市	フルルガーデン八千代	10:00～11:45	13:00～16:30	55	0	48	0	7
2月10日(日)	茂原市	茂原ショッピングプラザアスモ	10:00～11:45	13:00～16:00	49	0	42	0	7
2月26日(火)	袖ヶ浦市	袖ヶ浦市保健センター	10:00～11:45	13:00～16:00	90	0	71	0	19
3月1日(金)	睦沢町	睦沢町役場	10:00～12:00	13:15～16:00	49	1	40	0	8
3月7日(木)	長柄町	長柄町保健センター	10:00～12:00		19	1	16	0	2
3月8日(金)	柏市	柏市沼南庁舎		14:00～16:00	31	3	21	0	7
3月28日(木)	富津市	富津市役所	10:00～11:45	13:00～16:00	76	4	58	0	14
				計	2,173	82	1,688	0	403

エ 「一日赤十字」実施状況

	地区区分名	実施日	会場	対象				内容								
				団員	一般	JRC	合計	赤十字	防災	炊き出し	FA	HL	CS	シニア	ほか	
1	千葉市	2月12日(火)	千葉県赤十字会館6階 大会議室	50名	—		50名	○			○					
2	銚子市	1月29日(火)	銚子市市民センター	40名	—		40名	○		○						
3	市川市	2月6日(水)	市川市勤労福祉センター	29名	—		29名		○	○						
4	館山市	2月14日(木)	館山市コミュニティーセンター	41名	—		41名				○					
5	松戸市	8月23日(木)	松戸市民会館	17名	15名		32名	○								○
		12月1日(土)		16名	37名		53名		○		○					
6	野田市	3月22日(金)	いちいのホール 会議室2,3	40名	10名		50名		○	○	○					○
7	成田市	2月22日(金)	成田市役所大会議室	35名	—		35名		○		○					
8	佐倉市	7月22日(日)	イオンタウンニューカリが丘	6名	多数		多数	○			○					
		10月21日(日)	市立根郷中学校	8名	多数		多数	○	○		○					
9	東金市	6月9日(土)	ふれあいセンター	91名	23名		114名		○	○	○					
10	旭市	9月6日(木)	いとおかコートピアセンター	78名	1名		79名	○		○	○					
11	柏市	6月4日(月)	沼南社会福祉センター	29名	2名		31名				○	○				
12	勝浦市	6月10日(日)	勝浦市役所 大会議室	53名	—		53名		○	○	○					
13	流山市	9月21日(金)	流山市文化会館	26名	2名		28名		○	○	○					
14	我孫子市	8月20日(月)	あびこ市民プラザ	11名	9名		20名	○	○							○
15	鎌ヶ谷市	4月24日(火)	鎌ヶ谷市総合福祉保健センター	23名	77名		100名			○				○		○
16	君津市	7月13日(金)	清和公民館	50名	3名		53名	○		○	○					○
17	富津市	5月24日(木)	富津市中央公民館	58名	—		58名								○	
		11月10日(土)	富津公民館 駐車場	10名	5000名		5010名		○							
18	浦安市	2月24日(日)	浦安市中央公民館	35名	4名		39名			○		○				
19	四街道市	7月6日(金)	四街道市総合福祉センター 3階会議室1	30名	—		30名				○	○				
20	八街市	9月26日(水)	八街市総合保健福祉センター	71名	2名		73名		○		○					
21	印西市	1月26日(土)	印西市立中央公民館	26名	10名		36名			○	○	○				
22	白井市	10月20日(土)	白井総合公園	19名	約50名		約70名			○	○					
23	南房総市	2月10日(日)	南房総市白浜コミュニティーセンター	58名	16名		74名		○	○	○					
24	香取市	10月6日(土)	香取市佐原中央公民館	14名	—		14名	○	○		○					
25	山武市	9月27日(木)	松尾IT保健福祉センター 多目的室	16名	29名		45名				○					
26	いすみ市	2月7日(木)	いすみ市岬ふれあい会館	35名	5名		40名				○				○	
27	大網白里市	11月29日(木)	大網白里市中央公民館	22名	30名		52名	○		○	○					
28	神崎町	9月3日(月)	神崎ふれあいプラザ 視聴覚室	16名	—		16名				○					
29	多古町	9月5日(水)	多古町健康福祉センター 多古町コミュニティープラザ	14名	—		14名									

	地区区分名	実施日	会場	対象				内容								
				団員	一般	JRC	合計	赤十字	防災	炊き出し	FA	HL	CS	シニア	ほか	
30	東庄町	3月14日(木)	日本赤十字社本社	15名	10名		25名	○								○
31	九十九里町	7月8日(日)	九十九里町保健センター	18名	10名		28名	○			○					
32	芝山町	10月21日(日)	芝山町福祉センター「やすらぎの里」	37名	9名		46名			○	○					
33	横芝光町	7月21日(土)	横芝光町民会館 集会室	36名	—		36名		○		○					○
34	一宮町	10月8日(月)	一宮町保健センター前	5名	100名		105名			○						○
35	長生村	7月3日(火)	長生村総合福祉センター2階教養室	22名	—		22名			○	○					○
36	長南町	8月16日(木)	長南町保健センター ホール・調理室	6名	50名		56名	○		○	○					
37	御宿町	2月15日(金)	御宿町地域福祉センター	21名	2名		23名		○	○						○
合 計				1,227名	5506名	0名	6,733名									

オ 「赤十字のつどい」実施状況

ブロック	地区	開催期間日	会場	参加者	内容
中央	習志野市	平成31年1月26日(土)	習志野市役所	150名	講演・災害時高齢者支援・他
西部	船橋市	平成30年11月9日(金)	船橋市北部公民館	189名	心肺蘇生・情報伝達訓練
東部	八街市	平成30年12月16日(日)	八街市中央公民館	125名	救急法・ハンドケア・ホットタオル・講演・仲良しシャンシャン・アルファ米・他
東南	白子町	平成31年2月5日(火)	白子町青少年センター・白子町健康づくりセンター	115名	講演・ハイゼックス・救急法・車椅子体験・高齢者疑似体験
南部	木更津市	平成30年6月23日(土)	木更津市民総合福祉会館	200名	ハイゼックス・災害時カードゲーム・非常食試食・講演
合 計				779名	

カ 体験学習への地域奉仕団員の派遣

	奉仕団名	実施日	学校名	対象人数	参加団員	非常食	救急法	車椅子	シニア 体験	点字	その他
1	千葉市	平成30年11月17日(土)	青少年赤十字のつどい	—	4名	○					
2	稲毛区	平成30年7月28日(土)	あやめ台小学校	—	—	○					○
3	船橋市	平成30年11月8日(木)	旭中学校	200名	6名			○	○		
4	野田市	平成31年2月13日(水)		42名	7名				○		○
5	東金市	平成30年4月12日(木)	市立福岡小学校	15名	9名		○				
		平成30年5月29日(火)	市立丘山小学校	15名	4名		○				
		平成30年6月12日(火)	市立北中学校	150名	9名		○				
		平成30年6月27日(水)	市立東小学校	120名	15名		○				
		平成30年7月3日(火)	市立東金中学校	155名	12名		○				
		平成30年7月5日(木) 9月21日(金) 平成31年1月29日(火) 2月12日(火)	市立城西小学校	①65名 ②65名 ③88名 ④85名	①10名 ②10名 ③7名 ④6名		○				
6	勝浦市	—	市内小中学校	—	7名						○
7	八千代市	平成30年5月2日(水)	八千代西高校	250名	11名	○	○				
		平成30年5月24日(木)	市立八千代中学校	113名	14名		○				
		平成30年10月27日(土)	市立大和田中学校	300名	7名						○
		その他	各学校	3,338名							○
8	鴨川市	平成30年10月27日(土)	市立長狭学園	21名	8名		○				○
9	君津市	平成30年6月18日(月)	秋元小学校	37名	10名		○				○
		平成30年7月2日(月)	周南小学校	40名	5名		○				
		平成30年7月5日(木)	小糸中学校	130名	20名		○				
10	富津市	平成30年9月20日(木)	市立青堀小学校	216名	8名		○				
11	浦安市	12月11日～ 年9回	美浜中学校、堀江中学校、高州中学校、富岡中学校、入船中学校、浦安中学校、明海中学校、見明川中学校日の出中学校	約900名	延べ56名		○				
12	富里市	平成30年8月18日(土)	富里市立七栄小学校	450名	9名						○
13	南房総市	平成30年11月30日(金)	市立南小学校	83名	1名						○
		平成30年12月4日(火)	和田小学校							○	
14	山武市	平成30年7月19日(木)	市立蓮沼中学校	54名	10名		○				
		平成30年10月19日(金)	市立日向小学校	24名	9名		○				
		平成30年11月9日(金)	市立なるとうこども園	30名	6名						
		平成30年7月24日(火)	山武地区青少年赤十字指導者協議会	—	4名						○
15	いすみ市	平成30年11月26日(月)	市立大原小学校4年生	40名	8名			○	○		○
		平成30年11月27日(火)	市立東海小学校4年生	30名	7名			○	○		○
16	神崎町	平成30年4月17日(火)	北総地域の中学校(19校)	400名	12名	○					
合 計				7,456名	311名						

キ 託児付き幼児安全法講習会（パパとママのための救急法スクール）実施状況

	奉仕団名	実施日	会場	受講者	活動参加 団員数
1	中央区	平成 30 年 6 月 30 日（土）	千葉市中央保健福祉センター、大会議室、 ボランティア活動室1・2	述べ 95 名	述べ 33 名
		平成 30 年 10 月 27 日（土）			
2	花見川区	平成 30 年 6 月 30 日（土）	花見川保健福祉センター	22 名	14 名
		平成 30 年 11 月 17 日（土）		31 名	14 名
3	稲毛区	平成 30 年 11 月 17 日（土）	稲毛保健福祉センター 3F 大会議室	28 名	14 名
4	若葉区	平成 30 年 6 月 23 日（土）	若葉区保健福祉センター 3 階 大会議室	12 名	12 名
5	緑区	平成 30 年 9 月 29 日（土）	—	14 名	17 名
6	美浜区	平成 30 年 9 月 18 日（火）	美浜保健福祉センター 4 階 大会議室	22 名	11 名
7	松戸市	平成 30 年 9 月 29 日（土）	ゆうまつど4階ホール	11 名	20 名
8	佐倉市	平成 31 年 1 月 20 日（日） 2 月 21 日（木）	千代田荘	—	—
9	柏市	平成 30 年 11 月 22 日（木）	柏市花野井公会堂	23 名	12 名
10	流山市	平成 30 年 6 月 24 日（日）	流山市文化会館	37 名	14 名
11	八千代市	平成 30 年 7 月 5 日（木）	村上公民館	23 名	6 名
		平成 30 年 9 月 5 日（水）	東南公民館	15 名	6 名
		平成 30 年 9 月 11 日（火）	大和田公民館	20 名	4 名
		平成 30 年 9 月 13 日（木）	睦公民館	20 名	4 名
		平成 30 年 9 月 18 日（火）	高津公民館	20 名	6 名
12	鎌ヶ谷市	平成 30 年 7 月 14 日（土）	鎌ヶ谷市総合福祉センター	15 名	23 名
13	浦安市	平成 30 年 6 月 9 日（土）	浦安市健康センター 1 階第一会議室	19 名	8 名
		平成 30 年 11 月 24 日（土）		8 名	5 名
14	四街道市	6 月 30 日（土）、8 月 4 日（土）、 2 月 23 日（土）	四街道市立中央保育所、エンゼルステーション保育園	—	22 名 / 回
15	横芝光町	10 月 19 日（金） 11 月 9 日（金）	横芝光町健康づくりセンター「プラム」	—	9 名
16	長生村	年 12 回	長生村保健センター	—	—
				435 名	298 名

ク 市区町村赤十字地域奉仕団活動一覧表

地区区分名	地区主催活動・行事・研修会等																								
	団員増強活動		社資募集運動		一日赤十字	赤十字のついで	高齢者支援活動				子育て支援活動			地域防災活動			団員研修		講習会						
	団員募集チラシの配布・掲示	広報紙への掲載	個人	法人			施設訪問	在宅訪問	集い	その他	安全教室 パパママ	防犯パトロール	その他	非常食炊き出し	防災訓練 (九都県市含む)	研修/会議の実施	その他	基礎研修	その他	救急法	健康生活支援講習 (災害時含む)	幼児安全法	その他		
1 千葉市		○	○	○	○	○						○	○			○	○	○	基礎養成		○	養成			
2 千葉市中央区			○	○	○					○						○	○	○	○	○	○	○	○		
3 千葉市花見川区	○		○	○	○	○				○						○	○	○	○	短期	○	短期	○		
4 千葉市稲毛区	○		○	○	○	○	○			○						○	○	○	○	短期	○	短期	○		
5 千葉市若葉区	○		○	○	○			○		○						○	○	○	○	短期	○	短期			
6 千葉市緑区	○		○	○			○			○						○							○		
7 千葉市美浜区	○		○	○	○	○	○			○						○	○			○	短期	○	短期		
8 銚子市	○	○	○	○	○	○	○											○		○	短期				
9 市川市	○		○	○	○	○	○											○		○	短期	○	短期		
10 船橋市	○		○	○		○	○													○	短期		○		
11 館山市					○	○						○	○	○				○		○	短期		○		
12 木更津市		○	○	○		○	○											○		○	短期	○	短期		
13 松戸市	○	○	○	○	○	○	○			○								○							
14 野田市		○	○	○	○	○	○													○					
15 茂原市	○	○		○		○														○	短期				
16 成田市			○	○	○		○																○		
17 佐倉市	○	○	○	○	○	○	○			○								○					○		
18 東金市		○	○	○	○	○		○												○	短期	○	短期		
19 旭市				○	○		○	○												○	短期				
20 習志野市						○														○			○		
21 柏市		○	○	○	○	○	○			○								○		○	短期	○			
22 勝浦市		○	○	○	○	○	○			○								○		○	基礎短期				
23 市原市			○	○			○													○	○	基礎			
24 流山市		○	○	○	○	○	○			○										○	○	短期			
25 八千代市	○		○	○		○		○		○										○	○	○			
26 我孫子市	○		○		○	○	○	○		○	○									○	短期	○	短期		
27 鴨川市	○	○		○		○	○	○		○								○		○		○	災害		
28 鎌ヶ谷市			○	○	○	○	○			○										○	短期				
29 君津市			○	○	○	○				○										○	○	基礎養成短期	○	短期	
30 富津市				○	○	○	○													○	短期				
31 浦安市	○	○	○	○	○	○				○										○	○	短期	○	災害	
32 四街道市	○	○		○	○	○	○			○	○									○	○	短期		○	短期
33 袖ヶ浦市	○		○	○		○														○	○	短期			○
34 八街市	○		○	○	○	○				○										○	○	短期	○		
35 印西市				○	○		○													○	○	短期	○	短期	
36 白井市	○	○	○	○	○	○	○			○										○	○	短期			
37 富里市										○															
38 南房総市		○	○	○	○	○														○	○	基礎短期	○		○
39 匝瑳市		○		○		○														○					

地区区分名	地区主催活動・行事・研修会等																							
	団員増強活動		社資募集運動		一日赤十字	赤十字のつどい	高齢者支援活動				子育て支援活動			地域防災活動				団員研修		講習会				
	団員募集チラシの配布・掲示	広報紙への掲載	個人	法人			施設訪問	在宅訪問	集い	その他	安全教室 パパママ	防犯バトロール	その他	非常食炊き出し	(九都県市含む) 防災訓練	研修/会議の実施	その他	基礎研修	その他	救急法	健康生活支援講習 (災害時含む)	幼児安全法	その他	
					〇	〇																		〇
40	香取市				〇	〇														〇	〇短期	〇災害		〇
41	山武市	〇			〇	〇	〇		〇											〇	〇短期	〇短期		
42	いすみ市				〇	〇	〇													〇	〇短期			
43	大網白里市		〇	〇		〇	〇														〇短期			
44	酒々井町			〇	〇		〇													〇	〇短期			
45	栄町				〇			〇							〇	〇					〇短期			
46	神崎町				〇	〇		〇							〇	〇								
47	多古町		〇		〇	〇		〇						〇	〇	〇				〇	〇短期			
48	東庄町					〇									〇	〇								
49	九十九里町	〇	〇	〇	〇	〇	〇								〇	〇			〇	〇	〇短期	〇災害		
50	芝山町	〇	〇	〇		〇	〇								〇						〇短期			
51	横芝光町		〇	〇	〇	〇	〇	〇				〇			〇					〇	〇短期			
52	一宮町			〇	〇	〇	〇					〇			〇	〇								〇
53	睦沢町		〇		〇		〇		〇	〇					〇		〇							〇
54	長生村		〇	〇		〇	〇					〇			〇									〇
55	白子町	〇		〇	〇		〇								〇				〇					
56	長柄町			〇					〇						〇	〇				〇				
57	長南町		〇			〇	〇		〇		〇				〇		〇			〇				
58	大多喜町	〇	〇	〇	〇	〇	〇		〇						〇	〇						〇短期		
59	御宿町	〇	〇		〇	〇	〇								〇	〇				〇				
60	鋸南町				〇		〇														〇短期			
	合計	25	27	39	50	43	46	29	7	11	6	16	3	6	40	40	14	9	12	29	42	22	11	15

ケ 市区町村赤十字地域奉仕団活動一覧表

地区区分名	地区主催活動・行事・研修会等													支部主催行事・研修会等								その他	
	市町村主催行事		他地区への講師派遣	広報・機関紙等団報の発行	献血への協力			学校への協力			募金活動		赤十字関係施設奉仕活動	その他	支部主催行事への協力		支部主催研修会への参加				その他		
	イベント参加協力	その他			夏期特別献血	冬期特別献血	その他	行事への協力	講師(団員)派遣	その他	義援金・救済金	他団体募金活動への協力			救急法フェスタ	キャンペーン等イベント	その他	ボラントクロススクール	リーダー研修会	リーダーフォローアップ研修会			情報交換会
1	千葉市			○	○	○	○	○	○	○	○			○	○		○		○		○		
2	千葉市中央区	○			○	○	○				○	○			○		○		○		○	○	
3	千葉市花見川区	○			○	○	○				○	○	○	○	○		○		○		○		
4	千葉市稲毛区	○	○	○	○	○	○				○		○	○	○							○	○
5	千葉市若葉区	○	○		○	○	○				○	○		○	○		○	○	○	○	○	○	
6	千葉市緑区	○			○	○	○				○	○											
7	千葉市美浜区	○			○	○					○			○	○								
8	銚子市	○			○	○	○				○			○							○		
9	市川市	○		○	○						○	○	○	○		○					○		
10	船橋市					○			○		○			○		○			○		○		
11	館山市													○		○							
12	木更津市	○			○	○	○	○			○	○		○	○						○		
13	松戸市	○			○						○	○	○	○		○							
14	野田市				○	○	○	○	○		○	○		○		○					○		
15	茂原市				○	○					○			○		○	○	○					
16	成田市	○			○	○	○						○	○		○	○	○	○				
17	佐倉市				○	○	○	○					○	○		○					○		○
18	東金市				○	○	○	○	○	○				○		○		○					○
19	旭市			○	○	○	○						○	○		○				○	○		
20	習志野市				○									○		○	○		○				
21	柏市	○			○	○	○	○				○		○		○					○		○
22	勝浦市	○	○		○	○	○			○	○			○		○			○		○		
23	市原市											○	○	○	○								
24	流山市	○			○			○						○		○			○		○		
25	八千代市	○			○	○	○		○			○	○	○		○			○				○
26	我孫子市	○			○	○							○	○		○			○	○	○		
27	鴨川市				○	○	○	○				○		○		○						○	○
28	鎌ヶ谷市	○			○	○	○		○			○		○		○			○		○		
29	君津市	○			○	○	○		○	○	○			○		○	○	○	○	○	○		
30	富津市					○				○	○			○		○							
31	浦安市	○	○		○	○		○	○	○				○	○	○	○				○		
32	四街道市	○		○	○	○	○				○	○		○		○							
33	袖ヶ浦市					○							○	○							○		
34	八街市	○						○				○		○		○			○		○		
35	印西市							○					○	○	○		○						○
36	白井市			○	○						○	○		○		○	○	○		○			
37	富里市				○	○		○					○	○		○							
38	南房総市							○	○				○	○		○							
39	匝瑳市				○	○								○									○
40	香取市	○									○		○	○						○			
41	山武市	○							○	○				○		○							
42	いすみ市							○						○		○					○		

地区区分名	地区主催活動・行事・研修会等													支部主催行事・研修会等								その他														
	市町村主催行事		他地区への講師派遣	広報・機関紙等団報の発行	献血への協力			学校への協力			募金活動		赤十字関係施設奉仕活動	その他	支部主催行事への協力		支部主催研修会への参加				その他															
	イベント参加協力	その他			夏期特別献血	冬期特別献血	その他	行事への協力	講師（団員）派遣	その他	義援金・救済金	他団体募金活動への協力			救急法フェスタ	キャンペーン等イベント	その他	ボラントクロススクール	リーダー研修会	リーダーフォローアップ研修会			情報交換会	技術指導者研修会	その他											
43	大網白里市					○		○							○		○	○		○																
44	酒々井町	○										○	○	○		○																○			○	
45	栄町	○			○			○						○		○																				
46	神崎町	○									○			○																						
47	多古町													○		○																				
48	東庄町													○																						
49	九十九里町		○					○					○		○			○																		
50	芝山町	○													○		○																			
51	横芝光町				○	○	○	○							○		○			○	○	○														
52	一宮町	○													○																				○	
53	睦沢町	○	○			○	○	○				○			○																					
54	長生村	○													○																					
55	白子町	○										○			○																					
56	長柄町					○	○								○	○		○																		
57	長南町	○													○																					
58	大多喜町	○													○	○																○				
59	御宿町	○			○										○	○																	○			
60	鋸南町																																			
	合計	34	6	5	19	29	33	25	10	11	6	27	14	23	14	53	4	16	27	0	20	5	26	5	9											

(2) 青年赤十字奉仕団活動報告

行事名	期日	会場	人数	内容
1 会議関係				
(1)第1回委員会	5月26日(土)	支部	11人	H29活動報告、H30活動計画
(2)総会	5月26日(土)	支部	40人	H29活動報告、H30活動計画
(3)第2回委員会	7月8日(日)	支部	10人	H30活動進捗報告、H30下半年活動計画
(4)第3回委員会	2月16日(土)	支部	8人	H30活動報告、H31活動計画
【奉仕団共通関係】				
(1)第1回支部委員会	6月15日(金)	支部	1人	H29活動報告、H30活動計画
(2)第2回支部委員会	11月20日(火)	支部	1人	H30活動進捗報告、H30下半年活動計画
【委員長出席行事】				
(1)青少年赤十字採用校校長会	4月24日(火)	支部	—	(JRC)H29活動報告、H30活動計画
(2)地域奉仕団市区町村委員長会議	4月26日(木)	支部	—	(地奉)H29活動報告、H30活動計画
【第2ブロック・本社関係】				
(1)青年奉仕団全国協議会	4月21日(土) ～22日(日)	本社	1人	
(2)第2B青年赤十字奉仕団連絡協議会(第1回)	6月23日(土)	東京都支部	10人	2B青奉の活動について
(3)第2B青年赤十字奉仕団連絡協議会(第2回)	10月13日(土) ～14日(日)	支部	9人	2B青奉の活動について
2 研修会関係				
(1)第1回研修会	5月26日(土)	支部	40人	
(2)第2回研修会	12月9日(日)	支部	17人	
【系統研修関係】				
(1)特別奉仕団基礎研修会	6月16日(土)	支部	19人	基礎研修
(2)レッドクロス・ボランティアスクール	2月22日(金) ～23日(土)	国際幕張研修センター	—	中級研修
(3)リーダー研修会	-		中止	上級研修(H30年度は記念大会実施につき中止)
【第2ブロック・本社関係】				
(1)赤十字ボランティア・リーダー研修会	8月25日(土) ～27日(月)	国立オリンピック記念 青少年総合センター	1人	赤十字ボランティア・リーダーについて
3 行事・活動関係				
【献血関係】				
(1)街頭での呼びかけ	通年	県内	—	学内献血への協力
(2)献血ルームでの呼びかけ	通年	県内ルーム	—	献血への協力
【赤十字思想の普及】				
(1)赤十字運動月間キャンペーン	4月30日(月)	ZOZOマリンスタジアム	30人	赤十字思想普及キャンペーン
(2)全国赤十字大会	5月16日(水)	明治神宮会館	1人	式典
(3)日本赤十字社所蔵美術展	7月14日(土) ～9月24日(月)	千葉県立美術館	—	美術展
(4)NHK海外たすけあいキャンペーン	12月1日(土) ～25日(火)		3人	
(5)Action7プロジェクト	2月	プレスボ稲毛	—	炊き出し
【奉仕団創設70周年記念大会関係】				
(1)第6回実行委員会(役員⑥、主任②)	5月20日(日)	支部	1人	
(2)第7回実行委員会(役員⑦、主任③)	6月24日(日)	支部	1人	
(3)第8回実行委員会 (役員⑧、主任④、担当者①)	9月29日(土)	支部	1人	
(4)前日準備	11月12日(月)	千葉県文化会館	1人	
(5)奉仕団創設70周年記念大会	11月13日(火)	千葉県文化会館	5人	記念大会
(6)反省会	11月20日(火)	支部	1人	

行事名	期日	会場		内容
【救急法フェスタ2018関係】				
(1)第1回実行委員会(役員会)	3月9日(金)	支部	—	H29年度中に実施
(2)第2回実行委員会(役員②、主任①)	5月20日(日)	支部	1人	
(3)第3回実行委員会(役員③、主任②)	6月24日(日)	支部	1人	
(4)第4回実行委員会 (役員④、主任③、担当者①)	9月8日(土)	支部	1人	
(5)前日準備	10月10日(水)	千葉県総合 スポーツセンター	—	
(6)救急法フェスタ2018	10月11日(木)	千葉県総合 スポーツセンター	—	
(7)反省会	11月20日(火)	支部	1人	
【救護関係】				
(1)赤十字ジュニア・ライフセービング教室	中止		中止	臨時救護
(2)千葉市民花火大会	7月27日(金)	幕張海浜公園	37人	
【訓練関係】				
(1)九都県市合同防災訓練				
ア 千葉県会場	8月26日(日)	勝浦市	—	
イ 千葉市会場	9月2日(日)	稲毛区	—	
【支部委員会募金活動】				
(1)平成30年7月西日本豪雨災害街頭募金	8月27日(月)	JR千葉駅前	有志	募金額 320,782円
(2)平成30年北海道胆振東部地震街頭募金	10月16日(火)	JR千葉駅前	有志	募金額 282,930円
【その他各分団での活動】	随時			

(3) 赤十字安全奉仕団活動報告

行事名	期日	会場	人数	内容
1 会議関係				
(1)第1回委員会	4月21日(土)	支部	19人	H29活動報告、H30活動計画
(2)総会	4月21日(土)	支部	92人	H29活動報告、H30活動計画
(3)第2回委員会	9月15日(土)	支部	19人	H30活動進捗報告、H30下半期活動計画
(4)第3回委員会	3月3日(日)	支部	17人	H30活動報告、H31活動計画
【奉仕団共通関係】				
(1)第1回支部委員会	6月15日(金)	支部	—	H29活動報告、H30活動計画
(2)第2回支部委員会	11月20日(火)	支部	1人	H30活動進捗報告、H30下半期活動計画
【委員長出席行事】				
(1)地域奉仕団市区町村委員長会議	4月26日(木)	支部	—	(地奉)H29活動報告、H30活動計画
2 研修会関係				
(1)第1回研修会	7月1日(日)	支部	96人	
(2)第2回研修会	1月12日(土)	支部	60人	
(3)県外研修会	5月28日(月)	首都圏外郭放水路	中止	
【系統研修関係】				
(1)特別奉仕団基礎研修会	6月16日(土)	支部	5人	基礎研修
(2)レッドクロス・ボランティアスクール	2月22日(金) ～23日(土)	幕張国際研修センター	4人	中級研修 受講者42人、スタッフ18人
(3)リーダー研修会	-	-	—	上級研修 *記念大会実施につき見送り
3 各部会活動関係				
(1)総務部会				
ア 第1回総務部会	9月15日(土)	支部	7人	総務・広報
イ 第2回総務部会	3月3日(日)	支部	7人	振返り及び次年度の活動について
(2)研修部会				
ア 第1回研修部会	9月15日(土)	支部	5人	研修会の企画
イ 第2回研修部会	3月3日(日)	支部	5人	振返り及び次年度の活動について
(3)事業部会				
ア 第1回事業部会	9月15日(土)	支部	8人	活動内容の検討
イ 第2回事業部会	3月3日(日)	支部	8人	振返り及び次年度の活動について
4 行事・活動関係				
【ブロック活動関係】				
(1)ブロック活動	通年	各ブロック		県内6ブロックにおける救急法等普及活動
【救急法フェスタ2018関係】				
(1)第1回実行委員会(役員会)	3月9日(金)	支部	2人	平成29年度中に開催
(2)第2回実行委員会(役員②、主任①)	5月20日(日)	支部	8人	
(3)第3回実行委員会(役員③、主任②)	6月24日(日)	支部	7人	
(4)第4回実行委員会(役員④、主任③、担当者①)	9月8日(土)	支部	9人	
(5)前日準備	10月10日(水)	千葉県総合スポーツセンター	44人	
(6)救急法フェスタ2018	10月11日(木)	千葉県総合スポーツセンター	57人	
(7)反省会	11月20日(火)	支部	7人	

行事名	期日	会場	人数	内容
【救護関係】				
(1)三舟山&郡ダムお花見ウォーク	4月1日(日)	三舟山 郡ダム	—	臨時救護
(2)ジュニア・ライフセービング教室	—	いなげの浜	中止	臨時救護
(3)JRC地区トレーニングセンター				
ア 東南/南部地区	7月29日(日)	JOSAI安房ラーニングセンター	—	臨時救護
イ 長生地区	6月7日(木)	本納中学校	—	臨時救護
ウ 千葉市地区	8月1日(水)～ 8月3日(金)	千葉市少年自然の家	1人	臨時救護
エ 東葛飾地区	8月7日(火)～ 8月9日(木)	手賀の丘少年自然の家	1人	臨時救護
オ 山武地区	7月24日(火)	東金青年の家	2人	臨時救護
	7月25日(水)	東金青年の家	3人	臨時救護
カ 夷隅地区	8月1日(水)	君津亀山少年自然の家	2人	臨時救護
(4)千葉市民花火大会	7月27日(金)	幕張海浜公園	7人	臨時救護
(5)手賀沼エコマラソン	10月28日(日)	柏ふるさと公園周辺	3人	臨時救護
(6)我孫子新春マラソン	1月27日(日)	我孫子市湖北台中周辺	3人	臨時救護
(7)松戸七草マラソン大会	1月13日(日)	松戸運動公園周辺	3人	臨時救護
【訓練関係】				
(1)利根川水系連合水防演習	5月19日(土)	栄町	8人	
(2)九都県市合同防災訓練				
ア 千葉県会場	8月26日(日)	勝浦市	4人	
イ 千葉市会場	9月2日(日)	稲毛区	4人	
【赤十字思想の普及】				
(1)赤十字運動月間キャンペーン	4月30日(月)	ZOZOマリンスタジアム	6人	赤十字思想普及キャンペーン
(2)全国赤十字大会	5月16日(水)	明治神宮会館	1人	式典
(3)日本赤十字社所蔵美術展	7月14日(土) ～9月24日(月)	千葉県立美術館	—	美術展
(4)NHK海外たすけあいキャンペーン	12月1日(土) ～25日(火)		—	
【奉仕団創設70周年記念大会関係】				
(1)第6回実行委員会(役員⑥、主任②)	5月20日(日)	支部	1人	
(2)第7回実行委員会(役員⑦、主任③)	6月24日(日)	支部	2人	
(3)第8回実行委員会(役員⑦、主任④、担当者①)	9月29日(土)	支部	12人	
(4)前日準備	11月12日(月)	千葉県文化会館	15人	
(5)奉仕団創設70周年記念大会	11月13日(火)	千葉県文化会館	15人	記念大会
(6)反省会	11月20日(火)	支部	2人	
【広報関係】				
(1)会報第44号の発行	3月末		発行	
(2)安奉ずの発行	通年		—	
【支部委員会募金活動】				
(1)平成30年7月 西日本豪雨災害街頭募金	8月27日(月)	JR千葉駅前	有志	募金額 320,782円
(2)平成30年北海道胆振東部地震街頭募金	10月16日(火)	JR千葉駅前	有志	募金額 282,930円
【継続研修関係】				
(1)救急法指導員継続研修				
ア 第1回	2月18日(月)	支部	76人	新規実技内容の伝達
イ 第2回	2月24日(日)	支部	94人	〃
ウ 第3回	2月25日(月)	支部	51人	〃

行事名	期日	会場	人数	内容
(2)幼児安全法指導員継続研修会				
ア 第1回	3月4日(月)	支部	25人	新規実技内容の伝達
イ 第2回	3月17日(日)	支部	35人	〃
(3)健康生活支援講習指導員継続研修				
ア 第1回	3月13日(水)	支部	28人	新規実技内容の伝達
イ 第2回	3月16日(土)	支部	22人	〃
(4)水上安全法指導員継続研修会				
ア 第1回	3月2日(土)	支部	21人	新規実技内容の伝達
イ 第2回	3月6日(水)	支部	26人	〃
【指導員資格継続研修関係】				
(1)救急法指導員資格継続適性審査				
ア 第1回	2月18日(月)	支部	3人	指導技術の審査
イ 第2回	2月24日(日)	支部	6人	〃
ウ 第3回	2月25日(月)	支部	2人	〃
エ 第4回	2月27日(水)	支部	2人	〃
(2)幼児安全法指導員資格継続適性審査				
ア 第1回	2月14日(木)	支部	2人	指導技術の審査
イ 第2回	3月3日(日)	支部	2人	〃
ウ 第3回	3月4日(月)	支部	4人	〃
エ 第4回	3月17日(日)	支部	9人	〃
(3)健康生活支援講習指導員資格継続適性審査				
ア 第1回	3月13日(水)	支部	3人	
イ 第2回	3月16日(土)	支部	5人	

(4) 赤十字看護奉仕団活動報告

行事名	期日	会場	人数	内容
1 会議関係 (1) 第1回委員会 (2) 総会 (3) 第2回委員会 (4) 第3回委員会 【奉仕団共通関係】 (1) 第1回支部委員会 (2) 第2回支部委員会 【委員長出席行事】 (1) 地域奉仕団市区町村委員長会議	5月8日(火) 5月8日(火) 9月27日(木) 1月16日(水) 6月15日(金) 11月20日(火) 4月26日(木)	支部 支部 支部 支部 支部 支部 支部	6人 7人 7人 7人 — 1人 —	H29活動報告、H30活動計画 H29活動報告、H30活動計画 H30活動進捗報告、H30下半期活動計画 H30活動報告、H31活動計画 H29活動報告、H30活動計画 H30活動進捗報告、H30下半期活動計画 (地奉) H29活動報告、H30活動計画
2 研修会関係 (1) 第1回研修会 (2) 第2回研修会 (3) 第3回研修会 【系統研修関係】 (1) 特別奉仕団基礎研修会 (2) レッドクロス・ボランティアスクール (3) リーダー研修会	5月8日(火) 9月27日(木) 1月16日(水) 6月16日(土) 2月22日(金) ~23日(土) 中止	支部 支部 支部 支部 幕張国際 研修センター -	7人 11人 10人 — — 中止	「こころのケアについて」 「笑医(わらい)」の実践 「災害発生時の対応と備えについて」 記念大会開催につき見送り
3 臨時救護・活動関係 【臨時救護関係】 (1) 赤十字ジュニア・ライフセービング教室 (2) 千葉市民花火大会 (3) 臨時救護 ア 全国戦没者追悼式 イ 千葉県忠霊塔拝礼 ウ 千葉県戦没者追悼式 【健康相談関係】 (1) 市川市地区赤十字運動月間キャンペーン	中止 7月27日(金) 8月15日(水) 8月15日(水) 10月25日(木) 5月26日(土)	いなげの浜 幕張海浜公園 日本武道館 千葉市中央区 千葉県文化会館 ニッケコルトンプラザ	— 1人 2人 1人 2人 2人	中止 臨時救護 健康相談
4 行事・活動関係 【赤十字思想の普及】 (1) 赤十字運動月間キャンペーン (2) 全国赤十字大会 (3) 日本赤十字社所蔵美術展 (4) NHK海外たすけあいキャンペーン 【奉仕団創設70周年記念大会関係】 (1) 第6回実行委員会(役員⑥、主任②) (2) 第7回実行委員会(役員⑦、主任③) (3) 第8回実行委員会 (役員⑧、主任④、担当者①) (4) 前日準備 (5) 奉仕団創設70周年記念大会 (6) 反省会	4月30日(月) 5月16日(水) 7月14日(土) ~9月24日(月) 12月1日(土) ~25日(火) 5月20日(日) 6月24日(日) 9月29日(土) 11月12日(月) 11月13日(火) 11月20日(火)	ZOZOマリンスタジアム 明治神宮会館 千葉県立美術館 支部 支部 支部 千葉県文化会館 千葉県文化会館 支部	— 1人 — — 2人 2人 3人 2人 5人 2人	赤十字思想普及キャンペーン 式典 赤十字思想普及キャンペーン 美術展 記念大会

行事名	期日	会場		内容
【救急法フェスタ2018関係】 (1) 第1回実行委員会(役員会) (2) 第2回実行委員会(役員②、主任①) (3) 第3回実行委員会(役員③、主任②) (4) 第4回実行委員会 (役員④、主任③、担当者①) (5) 前日準備 (6) 救急法フェスタ2018 (7) 反省会 【支部委員会募金活動】 (1) 平成30年7月西日本豪雨災害街頭募金 (2) 平成30年北海道胆振東部地震街頭募金	3月9日(金) 5月20日(日) 6月24日(日) 9月8日(土) 10月10日(水) 10月11日(木) 11月20日(火) 8月27日(月) 10月16日(火)	支部 支部 支部 支部 千葉県総合 スポーツセンター 千葉県総合 スポーツセンター 支部 JR千葉駅前 JR千葉駅前	— 1人 1人 2人 1人 2人 — 有志 有志	平成29年度中に開催 募金額 320,782円 募金額 282,930円
【青少年赤十字関係】 (1) JRC地区トレーニングセンター ア 千葉市地区 イ 東葛飾地区 ウ 香取/海匝地区・東部地区 エ 山武地区 オ 西部地区 カ 東南/南部地区 (2) JRCスタディーセンター 【訓練関係】 (1) 九都県市合同防災訓練 ア 千葉県会場 イ 千葉市会場 【広報関係】 (1) 第1回編集委員会 (2) 第2回編集委員会 (3) 第3回編集委員会 (4) 「こだま」第32号発行	8月1日(水)～ 3日(金) 8月7日(火)～ 9日(木) 中止 7月24日(火)～ 26日(木) 8月7日(火)～ 9日(木) 7月28日(土)～ 30日(月) 12月25日(火)～ 28日(金) 8月26日(日) 9月2日(日) 10月30日(火) 2月5日(火) 3月5日(火) H31年4月1日(月)	千葉市少年自然の家 手賀の丘少年自然の家 千葉県立東金青年の家 茨城県立中央青年の家 J O S A I 安房 ラーニングセンター 千葉市少年自然の家 勝浦市 稲毛区 支部 支部 支部	— 1人 — 1人 — 1人 1人 — — 3人 3人 4人 発行	臨時救護 臨時救護 中止 臨時救護 臨時救護 臨時救護 臨時救護 臨時救護 臨時救護 臨時救護 臨時救護

臨時救護 活動状況

番号	期日	行事名	主催団体	開催地	救護員名		傷病者数		
					救護員	人数	男	女	合計
1	7月24日(火)～7月26日(木)	青少年赤十字リーダーシップ・トレーニング・センター (山武地区)	指導者協議会 山武地区	東金市	井花 元代	1	1	3	4
2	7月27日(金)	第40回千葉市民花火大会	千葉市	千葉市 美浜区	大木百合子	1	4	6	10
3	7月28日(土)～7月30日(月)	青少年赤十字リーダーシップ・トレーニング・センター (東南/南部地区)	指導者協議会 東南/南部地区	鴨川市	幡野 明美	1	1	1	2
4	8月1日(水)～8月3日(金)	青少年赤十字リーダーシップ・トレーニング・センター (千葉市地区)	指導者協議会 千葉市地区	長生郡 長柄町	加藤 幸子	1	2	1	3
5	8月7日(火)～8月9日(木)	青少年赤十字リーダーシップ・トレーニング・センター (東葛地区)	指導者協議会 東葛地区	長生郡 長柄町	大木 正枝 植木理知子	2	4	1	5
6	8月15日(水)	全国戦没者追悼式	千葉県	東京都 千代田区	幡野 明美 大木百合子	2	0	0	0
7	8月15日(水)	千葉県忠霊塔拝礼	千葉県	千葉市 中央区	長島 文子	1	1	0	1
8	10月11日(木)	救急法フェスタ2018	千葉県支部	千葉市 稲毛区	藤崎多美代 長島 文子	2	1	2	3
9	10月25日(木)	千葉県戦没者追悼式	千葉県	千葉市 中央区	陣内 計枝 一戸 幸子	2	0	0	0
10	11月13日(火)	千葉県赤十字奉仕団創設70周年記念大会	千葉県支部	千葉市 中央区	植木理知子 室谷 淑子 秋田眞知子	3	0	2	2
11	12月25日(火)～12月28日(金)	青少年赤十字スタディー・センター	指導者協議会 千葉県支部	長生郡 長柄町	大木 正枝	1	2	2	4
						17	16	18	34

(5) 赤十字語学奉仕団活動報告

行事名	期日	会場	人数	内容
1 会議関係 (1)第1回委員会 (2)総会 (3)第2回委員会 (4)第3回委員会 【奉仕団共通関係】 (1)第1回支部委員会 (2)第2回支部委員会 【委員長出席行事】 (1)地域奉仕団市区町村委員長会議	5月19日(土) 5月19日(土) 10月28日(日) 1月19日(土) 6月15日(金) 11月20日(火) 4月26日(木)	支部 支部 支部 支部 支部 支部 支部	7人 9人 7人 6人 1人 1人 1人	H29活動報告、H30活動計画 H29活動報告、H30活動計画 H30活動進捗報告、H30下半期活動計画 H30活動報告、H31活動計画 H29活動報告、H30活動計画 H30活動進捗報告、H30下半期活動計画 (地奉)H29活動報告、H30活動計画
2 研修会関係 (1)第1回研修会 (2)第2回研修会 (3)第3回研修会 (4)語学勉強会 【系統研修関係】 (1)特別奉仕団基礎研修会 (2)レッドクロス・ボランティアスクール (3)リーダー研修会	5月19日(土) 10月28日(日) 1月19日(土) 通年 6月16日(土) 2月22日(金) ~23日(土) 中止	支部 支部 支部 支部 幕張国際研修センター 中止	9人 10人 5人 別紙 ー ー 中止	団内交流会・救急法短期講習会 奉仕団創設70周年記念大会準備 活動に関する意見交換会 英語・スペイン語教室 基礎研修 中級研修 上級研修(記念大会開催につき見送り)
3 行事・活動関係 【通訳・翻訳関係】 (1)県内病院語学通訳 (2)翻訳	通年 通年	県内病院	別紙	

行事名	期日	会場		内容
【赤十字思想の普及】				
(1)赤十字運動月間キャンペーン	4月30日(月)	ZOZOマリンスタジアム	—	赤十字思想普及キャンペーン
(2)全国赤十字大会	5月16日(水)	明治神宮会館	1人	式典
(3)日本赤十字社所蔵美術展	7月14日(土)～ ～9月24日(月)	千葉県立美術館	1人	美術展
(4)NHK海外たすけあいキャンペーン	12月1日(土) ～25日(火)		—	
【奉仕団創設70周年記念大会関係】				
(1)第6回実行委員会(役員⑥、主任②)	5月20日(日)	支部	2人	
(2)第7回実行委員会(役員⑦、主任③)	6月24日(日)	支部	2人	
(3)第8回実行委員会 (役員⑧、主任④、担当者①)	9月29日(土)	支部	3人	
(4)前日準備	11月12日(月)	千葉県文化会館	3人	
(5)奉仕団創設70周年記念大会	11月13日(火)	千葉県文化会館	5人	記念大会
(6)反省会	11月20日(火)	支部	1人	
【救急法フェスタ2018関係】				
(1)第1回実行委員会(役員会)	3月9日(金)	支部	1人	平成29年度中に開催
(2)第2回実行委員会(役員②、主任①)	5月20日(日)	支部	2人	
(3)第3回実行委員会(役員③、主任②)	6月24日(日)	支部	2人	
(4)第4回実行委員会 (役員④、主任③、担当者①)	9月8日(土)	支部	3人	
(5)前日準備	10月10日(水)	千葉県総合 スポーツセンター	2人	
(6)救急法フェスタ2018	10月11日(木)	千葉県総合 スポーツセンター	4人	
(7)反省会	11月20日(火)	支部	1人	
【支部委員会募金活動】				
(1)平成30年7月西日本豪雨災害街頭募金	8月27日(月)	JR千葉駅前	有志	募金額 320,782円
(2)平成30年北海道胆振東部地震街頭募金	10月16日(火)	JR千葉駅前	有志	募金額 282,930円
【救護関係】				
(1)千葉市民花火大会	7月27日(金)	幕張海浜公園	要請なし	臨時救護
【訓練関係】				
(1)九都県市合同防災訓練 ア 千葉県会場	8月26日(日)	勝浦市	要請なし	
イ 千葉市会場	9月2日(日)	稲毛区	要請なし	
【青少年赤十字国際交流】				
(1)青少年赤十字国際交流受け入れ事業	11月17日(土) ～22日(木)	千葉県支部ほか	7人	モンゴル
【広報関係】				
(1)Newsletterかわら版			8回	広報誌発行
(2)Facebookによる広報			通年	H28年度開設

病院通訳・翻訳活動について

平成31年3月31日現在

No.	期日	依頼元	種別	対象者 国籍	対象者 性別	語学	対応団員	備考
1	4月4日(水)	千葉市療育センター 療育相談所	通訳	中国	男	中国語	—	調整不可
2	4月11日(水)	千葉大学附属病院	通訳	中国	女	中国語	—	次回検診時に延期
3	4月25日(水)	千葉市療育センター 療育相談所	通訳	中国	男	中国語	—	調整不可
4	4月25日(水)	千葉大学附属病院	通訳	中国	女	中国語	田中	治療内容説明
5	5月6日(日)	千葉大学附属病院	通訳	中国	女	中国語	田中	退院後の指導等
6	5月17日(木)	成田赤十字病院	通訳	韓国	女	韓国語	田中	話相手(ストレス軽減)
7	5月24日(木)	千葉県こども病院	通訳	中国	男	中国語	—	調整不可/診療内容通訳
8	6月4日(月)	八千代医療センター	通訳	中国	女	中国語	(田中)	病院都合により中止
9	6月11日(月)	八千代医療センター	通訳	中国	女	中国語	田中	手術に向けた病状説明
10	6月13日(水)	千葉県こども病院	通訳	ペルー	男	スペイン語	松本	検査・診察時の通訳
11	7月18日(水)	クラーク記念国際高校	通訳	—	—	英語	眞鍋	救急法講習の通訳
12	7月20日(金)	クラーク記念国際高校	通訳	—	—	英語	眞鍋	救急法講習の通訳
13	7月25日(水)	千葉県こども病院	通訳	ペルー	男	スペイン語	松本	検査・診察時の通訳
14	8月8日(水)	八千代医療センター	通訳	中国	女	中国語	田中	検査・診察時の通訳
15	10月29日(月)	八千代医療センター	通訳	中国	女	中国語	田中	検査・診察時の通訳
16	11月7日(水)	千葉市救急医療センター	通訳	ミャンマー	—	ミャンマー語	—	電話による問合せ 対応不可
17	11月12日(月) 又は19日(月)	八千代医療センター	通訳	中国	女	中国語	—	病院都合により中止(日程再調整)
18	2月4日(月)	千葉県こども病院	通訳	—	男	英語	中田	治療内容説明/患者不在
19	2月4日(月)	千葉県こども病院	通訳	—	—	ベルシャ語	—	電話による問い合わせ 対応不可
20	2月25日(月)	千葉県こども病院	通訳	—	男	英語	眞鍋	治療内容説明
21	3月4日(月)	千葉大学附属病院	通訳	中国	女	中国語	田中	病状説明・保健指導の通訳
延べ協力人数 13名								

勉強会の開催について

No.	日時	会場	語学	対応団員	備考
1	4月20日(金)	千葉県赤十字会館	英語 スペイン語	寺島 松本	
2	5月18日(金)	千葉県赤十字会館	英語 スペイン語	寺島 松本	
3	6月11日(月)	千葉県赤十字会館	英語 スペイン語	寺島 松本	
4	7月27日(金)	千葉県赤十字会館	英語	寺島 松本	
5	8月17日(金)	千葉県赤十字会館	英語 スペイン語	寺島 松本	
6	9月21日(金)	千葉県赤十字会館	英語 スペイン語	寺島 松本	
7	10月19日(金)	千葉県赤十字会館	英語 スペイン語	寺島 松本	
8	11月16日(金)	千葉県赤十字会館	英語 スペイン語	寺島 松本	
9	12月21日(金)	千葉県赤十字会館	英語 スペイン語	寺島 松本	
10	1月18日(金)	千葉県赤十字会館	英語 スペイン語	寺島 松本	
11	2月15日(金)	千葉県赤十字会館	英語 スペイン語	寺島 松本	
12	3月8日(金)	千葉県赤十字会館	英語 スペイン語	寺島 松本	

(6) 成田赤十字病院ボランティア会活動報告

行事名	期日	会場	人数	内容
1 会議関係				
(1) 定期総会	4月19日(木)	成田赤十字病院	28人	H29活動報告、H30活動計画
(2) 役員会				
ア 第1回	4月12日(木)	成田赤十字病院	9人	30年度総会打合せ
イ 第2回	4月19日(木)	成田赤十字病院	8人	活動報告、活動計画
ウ 第3回	5月23日(水)	成田赤十字病院	9人	活動報告、活動計画
エ 第4回	6月28日(木)	成田赤十字病院	7人	活動報告、活動計画
オ 第5回	7月26日(木)	成田赤十字病院	8人	活動報告、活動計画
カ 第6回	8月23日(木)	成田赤十字病院	8人	活動報告、活動計画
キ 第7回	9月27日(木)	成田赤十字病院	8人	活動報告、活動計画
ク 第8回	10月25日(木)	成田赤十字病院	8人	活動報告、活動計画
ケ 第9回	11月22日(木)	成田赤十字病院	7人	活動報告、活動計画
コ 第10回	12月20日(木)	成田赤十字病院	7人	活動報告、活動計画
サ 第11回	1月24日(木)	成田赤十字病院	7人	活動報告、活動計画
シ 第12回	2月21日(木)	成田赤十字病院	8人	活動報告、活動計画
ス 第13回	3月20日(水)	成田赤十字病院	8人	活動報告、活動計画
【成田市ボランティア連絡協議会関係】				
(1) 定期総会	4月26日(木)	成田市保健福祉館	3人	H29活動報告、H30活動計画
(2) 運営委員会				
ア 第1回	6月9日(土)	成田市中央公民館	1人	行事調整
イ 第2回	7月3日(火)	成田市中央公民館	1人	行事調整
ウ 第3回	3月5日(火)	成田市中央公民館	1人	行事調整
(3) こどもフェスタ	7月3日(火)	成田市中央公民館	1人	活動調整
(4) ボランティアのつどい				
ア 第1回	1月25日(金)	成田市保健福祉館	1人	活動調整
イ 第2回	2月23日(土)	成田市保健福祉館	3人	活動発表
【奉仕団共通関係】				
(1) 支部委員会				
ア 第1回	6月15日(金)	支部	1人	H29活動報告、H30活動計画
イ 第2回	11月20日(火)	支部	-	H30上半期活動報告、H30下半期活動計画
【委員長出席行事】				
(1) 地域奉仕団市区町村委員長会議	4月26日(木)	支部	1人	(地奉) H29活動報告、H30活動計画
【系統研修関係】				
(1) 特別奉仕団基礎研修会	6月16日(土)	支部	2人	基礎研修会
(2) レッドクロス・ボランティアスクール	2月22日(金) ～23日(土)	幕張国際研修センター	1人	中級研修 受講者42人、スタッフ18人
(3) 防災・減災セミナー	3月15日(金)	支部	2人	女性・子ども・高齢者・障がい者などの視点から地域の防災力アップ
【行事・活動関係】				
(1) ふれあい広場	2月23日(土)	成田赤十字病院	23人	
(2) 外来患者様満足度調査	9月25日(火) ～28日(金)	成田赤十字病院	20人	調査表配布・回収
(3) 七夕祭り				
ア 第1回	5月22日(火)	成田赤十字病院	13人	短冊準備・ポスター作り
イ 第2回	5月30日(水)	成田赤十字病院	13人	飾り物作り
ウ 第3回	6月13日(水)	成田赤十字病院	11人	飾り物作り
エ 第4回	6月21日(木)	成田赤十字病院	17人	飾り付け
オ 第5回	7月9日(月)	成田赤十字病院	15人	片付け

行事名	期日	会場	人数	内容
(4) パパママスクール	9月7日(金)	成田赤十字病院	5人	子供さんの託児
(5) 救急の日キャンペーン	9月7日(金)	成田赤十字病院	2人	指導員の手伝い
(6) 四季のおたより	通年	成田赤十字病院	206人	作成・配布
(7) チャリティーコイン整理	年6回	支部	28人	コイン整理
(8) 病棟活動				
ア 整形外科	通年	成田赤十字病院	9人	足浴・シャンプー等
イ 内科	通年	成田赤十字病院	9人	足浴・シャンプー等
ウ 総合内科	通年	成田赤十字病院	52人	食事の配膳
エ 脳神経外科	通年	成田赤十字病院	210人	配膳・レクリエーション
オ 脳神経内科	通年	成田赤十字病院	73人	食事の配膳
カ 小児科	通年	成田赤十字病院	350人	レクリエーション
キ 小児科夏祭り	8月2日(木)	成田赤十字病院	6人	手伝い
ク 小児科クリスマス会	12月20日(木)	成田赤十字病院	6人	手伝い
ケ 小児科お誕生会	通年	成田赤十字病院	18人	手伝い
コ 産婦人科壁面飾り	通年	成田赤十字病院	18人	作成・掲示
サ ホスピタル・クラウン	月1回	成田赤十字病院	14人	誘導・補助等
シ 国際医療福祉大学医学生	夏季・冬季休み	成田赤十字病院	18人	レクリエーション
ス 病棟コンサート	年5回	成田赤十字病院	10人	会場準備、誘導等
セ クリスマスコンサート	12月6日(木)	成田赤十字病院	21人	会場準備、誘導等
(9) 外来活動	月曜日～金曜日	成田赤十字病院	755人	案内
(10) 市民公開講座	年6回	成田赤十字病院	18人	会場準備、誘導等
【赤十字思想の普及】				
(1) 全国赤十字大会	5月16日(水)	明治神宮会館	1人	式典
(2) NHK 海外たすけあいキャンペーン	12月1日(土) ～25日(火)	成田赤十字病院		
【奉仕団創設70周年記念大会関係】				
(1) 第6回実行委員会(役員⑥、主任②)	5月20日(日)	支部	2人	
(2) 第7回実行委員会(役員⑦、主任③)	6月24日(日)	支部	2人	
(3) 第8回実行委員会(役員⑧、主任④、担当者①)	9月29日(土)	支部	2人	
(4) 前日準備	11月12日(月)	千葉県文化会館	6人	
(5) 奉仕団創設70周年記念大会	11月13日(火)	千葉県文化会館	23人	記念大会
(6) 反省会	11月20日(火)	支部	1人	
【救急法フェスタ2018関係】				
(1) 第1回実行委員会(役員会)	3月9日(金)	支部	1人	平成29年度中に開催
(2) 第2回実行委員会(役員②、主任①)	5月20日(日)	支部	1人	行事調整
(3) 第3回実行委員会(役員③、主任②)	6月24日(日)	支部	1人	行事調整
(4) 第4回実行委員会(役員④、主任③、担当者①)	9月8日(土)	支部	3人	行事調整
(5) 前日準備	10月10日(水)	千葉県総合スポーツセンター	4人	
(6) 救急法フェスタ2018	10月11日(木)	千葉県総合スポーツセンター	12人	
(7) 反省会	11月20日(火)	支部	1人	
【救急法フェスタ2019関係】				
(1) 第1回実行委員会(役員会)	3月22日(金)	支部	1人	
【広報関係】				
(1) ボランティアたより	毎月	成田赤十字病院	12人	作成・発送
(2) ボランティアのつどい参加	2月23日(土)	成田市保健福祉館	3人	パネル作成・掲示
【支部委員会募金活動】				
(1) 平成30年7月西日本豪雨災害街頭募金	8月27日(月)	JR千葉駅前	有志	募金額 320,782円
(2) 平成30年北海道胆振東部地震街頭募金	10月16日(火)	JR千葉駅前	有志	募金額 282,930円

(7) 赤十字特殊救護奉仕団活動報告

行事名	期日	会場	人数	内容
1 会議関係				
(1) 第1回委員会	4月14日(土)	支部	13人	H29活動報告、H30活動計画
(2) 総会	4月14日(土)	支部	18人	H29活動報告、H30活動計画
(3) 第2回委員会	7月13日(金)	支部	11人	H30活動進捗報告、H30下半期活動計画
(4) 第3回委員会	9月15日(土)	支部	9人	H30活動進捗報告、H30下半期活動計画
(5) 第4回委員会	3月15日(金)	支部	10人	H30活動報告、H31活動計画
【奉仕団共通関係】				
(1) 第1回支部委員会	6月15日(金)	支部	1人	H29活動報告、H30活動計画
(2) 第2回支部委員会	11月20日(火)	支部	1人	H30活動進捗報告、H30下半期活動計画
【委員長出席行事】				
(1) 地域奉仕団市区町村委員長会議	4月26日(木)	支部	1人	(地奉) H29活動報告、H30活動計画
2 研修会関係				
(1) 研修会	4月14日(土)	支部	18人	
(2) 第1回救護訓練前日準備	6月9日(土)	山武市成東中央公民館	4人	
(3) 第1回救護訓練	6月10日(日)	山武市成東中央公民館	15人	山武市赤十字奉仕団協力
(4) 第2回救護訓練	9月15日(土)	支部	15人	
【系統研修関係】				
(1) 特別奉仕団基礎研修会	6月16日(土)	支部	—	基礎研修
(2) レッドクロス・ボランティアスクール	2月22日(金) ～23日(土)	幕張国際研修センター	—	中級研修
(3) リーダー研修会	-		—	上級研修(記念大会開催につき見送り)
3 行事・活動関係				
【無線通信訓練関係】				
(1) 機動通信訓練				
ア 千葉地区	7月14日(土)	千葉県支部	14人	
イ 安房地区	2月10日(日)	館山市城山公園 鹿野山マザー牧場	12人	
(2) 他県支部全国無線通信訓練	通年		別紙	
【赤十字思想の普及】				
(1) 赤十字運動月間キャンペーン	4月30日(月)	ZOZO マリンスタジアム	—	赤十字思想普及キャンペーン
(2) 全国赤十字大会	5月16日(水)	明治神宮会館	1人	式典
(3) 日本赤十字社所蔵美術展	7月14日(土) ～9月24日(月)	千葉県立美術館	—	美術展
(4) NHK 海外助け合いキャンペーン	12月1日(土) ～25日(火)		—	
【奉仕団創設70周年記念大会関係】				
(1) 第6回実行委員会(役員⑥、主任②)	5月20日(日)	支部	1人	
(2) 第7回実行委員会(役員⑦、主任③)	6月24日(日)	支部	1人	
(3) 第8回実行委員会 (役員⑧、主任④、担当者①)	9月29日(土)	支部	1人	
(4) 前日準備	11月12日(月)	千葉県文化会館	2人	
(5) 奉仕団創設70周年記念大会	11月13日(火)	千葉県文化会館	18人	記念大会
(6) 反省会	11月20日(火)	支部	1人	
【救急法フェスタ2018関係】				
(1) 第1回実行委員会(役員会)	3月9日(金)	支部	1人	平成29年度中に開催
(2) 第2回実行委員会(役員②、主任①)	5月20日(日)	支部	1人	
(3) 第3回実行委員会(役員③、主任②)	6月24日(日)	支部	1人	
(4) 第4回実行委員会 (役員④、主任③、担当者①)	9月8日(土)	支部	1人	

行事名	期日	会場	人数	内容
(5) 前日準備	10月10日(水)	千葉県総合スポーツセンター	—	
(6) 救急法フェスタ2018	10月11日(木)	千葉県総合スポーツセンター	16人	
(7) 反省会	11月20日(火)	支部	1人	
【青少年赤十字関係】				
(1)JRC 地区トレーニングセンター				
ア 印旛地区(小・中)	8月7日(火)	佐倉くさぶえの丘	—	雨天中止
イ 山武地区(小)	7月25日(水)	東金少年の家	7人	
(2)JRC スタディーセンター				
ア 小学校の部	12月27日(木)	千葉市少年自然の家(長柄町)	11人	
【救護関係】				
(1) 三舟山&郡ダムお花見ウォーク	4月1日(日)	三舟山・郡ダム	3人	臨時救護
(2) 松戸市こどもまつり	5月3日(木)	松戸市21世紀の森	中止	臨時救護
(3) 千葉市民花火大会	7月27日(金)	幕張海浜公園	13人	臨時救護
(4)NARITA 花火大会	10月13日(土)	成田ニュータウンスポーツ広場	12人	臨時救護
(5) 手賀沼エコマラソン スタッフ対象講習会	10月14日(日)	柏市中央体育館 柔道場	2人	スタッフに対する救急法講習
(6) 手賀沼エコマラソン	10月28日(日)	柏ふるさと公園周辺	18人	臨時救護
(7) 松戸市七草マラソン大会	1月13日(日)	松戸運動公園周辺	9人	臨時救護
(8) 松戸市成人式	1月14日(月)	森のホール 21	5人	臨時救護
(9) 我孫子市新春マラソン	1月27日(日)	我孫子市立湖北台中学校周辺	14人	臨時救護
(10) いちごジョギング	中止	蓮沼海浜公園第一駐車場	—	臨時救護
【訓練関係】				
九都県市合同防災訓練				
ア 千葉県会場	8月26日(日)	勝浦市	—	依頼なし
イ 千葉市会場	9月2日(日)	稲毛区	4人	情報収集訓練
【支部委員会募金活動】				
(1) 平成30年7月西日本豪雨災害街頭募金	8月27日(月)	JR千葉駅前	有志	募金額 320,782円
(2) 平成30年北海道胆振東部地震街頭募金	10月16日(火)	JR千葉駅前	有志	募金額 282,930円

全国無線通信訓練の実施状況

No.	実施支部名	期日	備考
1	鹿児島県	5月27日(日)	鹿児島県赤十字アマチュア無線奉仕団
2	山口県	6月17日(日)	山口県赤十字アマチュア無線奉仕団(山口県赤十字HAMクラブ)
3	奈良県	7月8日(日)	奈良県無線・救護赤十字奉仕団
4	福島県	7月22日(日)	日本赤十字社福島県防災支援奉仕団連絡協議会
5	北海道	7月22日(日)	北海道無線赤十字奉仕団協議会
6	栃木県	9月2日(日)	日本赤十字社栃木県支部アマチュア無線奉仕団
7	秋田県	9月2日(日)	秋田県アマチュア無線赤十字奉仕団
8	富山県	9月2日(日)	富山県アマチュア無線赤十字奉仕団
9	石川県	9月2日(日)	石川県無線赤十字奉仕団
10	神奈川県	9月8日(土)	神奈川県無線救急赤十字奉仕団
11	岩手県	9月9日(日)	岩手県アマチュア無線赤十字奉仕団
12	静岡県	9月30日(日)	静岡県無線赤十字奉仕団
13	兵庫県	10月13日(土)	兵庫県無線赤十字奉仕団
14	宮崎県	10月14日(日)	宮崎県アマチュア無線赤十字奉仕団
15	新潟県	10月21日(日)	長岡アマチュア無線赤十字奉仕団
16	千葉県	11月13日(火)	千葉県赤十字特殊救護奉仕団
17	石川県	11月25日(日)	石川県無線赤十字奉仕団
18	栃木県	12月1日(土)	日本赤十字社栃木県支部アマチュア無線奉仕団
19	愛知県	12月16日(日)	愛知県赤十字無線奉仕団
20	神奈川県	1月12日(土)	神奈川県無線救急赤十字奉仕団
21	大阪府	1月20日(日)	大阪赤十字機動救助奉仕団
22	山口県	3月10日(日)	山口県赤十字アマチュア無線奉仕団(山口県赤十字HAMクラブ)

協力団員 安房隊 永藤久視 印旛隊 向後光男

(8) 赤十字安全水泳奉仕団活動報告

行事名	期日	会場	人数	内容
1 会議関係 (1) 第1回委員会 (2) 総会 (3) 第2回委員会 (4) 第3回委員会 (5) 定例会 【奉仕団共通関係】 (1) 第1回支部委員会 (2) 第2回支部委員会 【委員長出席行事】 (1) 地域奉仕団市区町村委員長会議	4月8日(日) 4月8日(日) 10月21日(日) 2月3日(日) 第2日曜日 6月15日(金) 11月20日(火) 4月26日(木)	支部 支部 支部 支部 CAC 支部 支部 支部	10人 15人 7人 6人 1人 1人 1人	H29活動報告、H30活動計画 H29活動報告、H30活動計画 H30活動進捗報告、H30下半期活動計画 H30活動報告、H31活動計画 行事報告ほか H29活動報告、H30活動計画 H30活動進捗報告、H30下半期活動計画 (地奉) H29活動報告、H30活動計画
2 研修会関係 (1) 研修会(第1回定例会) (2) 定例研修会 【系統研修関係】 (1) 特別奉仕団基礎研修会 (2) レッドクロス・ボランティアスクール (3) リーダー研修会	4月8日(日) 第2日曜日 6月16日(土) 2月22日(金) ~23日(土) -	支部 CACほか 支部 幕張国際研修センター -	15人 - - 中止	定例会開催時に併せて実施 基礎研修 中級研修 上級研修(記念大会開催につき見送り)
3 講習会関係 (1) 赤十字ジュニア・ライフセービング教室 (2) 着衣泳講習会 (3) 学校での着衣泳指導 (4) 救急法・水上安全法等練習会 (5) 救急法等講習会	中止 5月19日(土) 6月15日(金) 6月30日(土) 夏季 通年 通年	いなげの浜海浜公園 千葉国際総合水泳場 〃 〃 県内小学校 CACほか 支部	中止 別紙 別紙 別紙 別紙	定例会開催時に併せて実施
4 行事・活動関係 【赤十字思想の普及】 (1) 赤十字運動月間キャンペーン (2) 全国赤十字大会 (3) 日本赤十字社所蔵美術展 (4) NHK 海外助け合いキャンペーン 【奉仕団創設70周年記念大会関係】 (1) 第6回実行委員会(役員⑥、主任②) (2) 第7回実行委員会(役員⑦、主任③) (3) 第8回実行委員会 (役員⑧、主任④、担当者①) (4) 前日準備 (5) 奉仕団創設70周年記念大会 (6) 反省会	4月30日(月) 5月16日(水) 7月14日(土) ~9月24日(月) 12月1日(土) ~25日(火) 5月20日(日) 6月24日(日) 9月29日(土) 11月12日(月) 11月13日(火) 11月20日(火)	ZOZO マリンスタジアム 明治神宮会館 千葉県立美術館 千葉県立美術館 支部 支部 支部 千葉県文化会館 千葉県文化会館 支部	- 1人 1人 - 1人 2人 4人 4人 5人 1人	赤十字思想普及キャンペーン 式典 美術展 記念大会

行事名	期日	会場	人数	内容
【救急法フェスタ 2018 関係】				
(1) 第1回実行委員会(役員会)	3月9日(金)	支部	1人	平成29年度中に開催
(2) 第2回実行委員会(役員②、主任①)	5月20日(日)	支部	1人	
(3) 第3回実行委員会(役員③、主任②)	6月24日(日)	支部	1人	
(4) 第4回実行委員会 (役員④、主任③、担当者①)	9月8日(土)	支部	1人	
(5) 前日準備	10月10日(水)	千葉県総合スポーツセンター	1人	
(6) 救急法フェスタ2018	10月11日(木)	千葉県総合スポーツセンター	2人	
(7) 反省会	11月20日(火)	支部	1人	
【訓練関係】				
(1) 九都県市合同防災訓練				
ア 千葉県会場	8月26日(日)	勝浦市	—	
イ 千葉市会場	9月2日(日)	稲毛区	—	
(2) 津波避難訓練	—		—	
【広報関係】				
(1) 会報「道」第20号	3月末			
【支部委員会募金活動】				
(1) 平成30年7月西日本豪雨災害街頭募金	8月27日(月)	JR千葉駅前	有志	募金額 320,782円
(2) 平成30年北海道胆振東部地震街頭募金	10月16日(火)	JR千葉駅前	有志	募金額 282,930円

学校安全水泳指導等の活動状況

	No.	日時	会場	参加団員	受講者	対象者	備考
着衣泳講習会	1	平成30年5月19日(土)	千葉県国際総合水泳場	3	3	一般 (子ども・大人)	
	2	平成30年6月15日(金)	千葉県国際総合水泳場	4	5	〃	県民の日無料体験
	3	平成30年6月30日(土)	千葉県国際総合水泳場	13	13	〃	
				全3回	20	21	
	No.	日時	学校名	参加団員	受講児童	対象学年	備考
着衣泳指導	1	平成30年7月2日(月)	八千代市立村上北小学校	5	255	全学年	
	2	平成30年7月5日(木)	君津市三島小学校	4	39	全学年	
	3	平成30年7月6日(金)	八千代市立新木戸小学校	3	268	5,6年生	
	4	平成30年7月9日(月)	八千代台西小学校	2	116	5,6年生	
	5	平成30年7月10日(火)	八千代市立南高津小学校	5	82	5,6年生	
	6	平成30年7月11日(水)	東金市立東小学校	4	230	5,6年生	
	7	平成30年7月12日(木)	習志野市立大久保小学校	7	145	6年生	
	8	平成30年7月13日(金)	南房総市立鋸南小学校	6	134	2,4～6年生	
	9	平成30年7月17日(火)	八千代市立高津小学校	5	228	5,6年生	
			全9回	41	1,497		

(9) 青少年赤十字賛助奉仕団活動報告

行事名	期日	会場	人数	内容
1 会議関係				
(1) 第1回正副委員長会議	4月6日(金)	支部	4人	総会事前打合せ
(2) 第1回委員会	5月18日(金)	支部	15人	H29活動報告、H30活動計画、総会の運営
(3) 総会	5月18日(金)	支部	27人	H29活動報告、H30活動計画
(4) 第2回正副委員長会議	6月22日(金)	支部	3人	第3回委員会事前打合せ
(5) 第2回委員会	9月5日(水)	支部	10人	上半期活動報告、下半期行事計画、H30活動計画
(6) 第3回正副委員長会議	1月11日(金)	支部	4人	第3回委員会事前打合せ
(7) 第3回委員会	2月8日(金)	支部	12人	H30活動報告、H31活動計画 総会の運営
【奉仕団共通関係】				
(1) 第1回支部委員会	6月15日(金)	支部	1人	H29活動報告、H30活動計画
(2) 第2回支部委員会	11月20日(火)	支部	1人	H30活動進捗報告、H31活動計画
【委員長出席行事】				
(1) 青少年赤十字採用校校長会	4月25日(水)	支部	1人	(JRC) H29活動報告、H30活動計画
(2) 地域奉仕団市区町村委員長会議	4月26日(木)	支部	1人	(地奉) H29活動報告、H30活動計画
【全国・2ブロック関係】				
(1) 全国青少年赤十字賛助奉仕団協議会総会	7月5日(木) ～6日(金)	本社	2人	H29活動報告、H30活動計画、情報交換
(2) 第2ブロック青少年赤十字賛助奉仕団協議会	10月31日(水)	東京都支部	5人	第2ブロック各都県活動紹介、情報交換
2 研修会関係				
(1) 第1回研修会	5月18日(金)	支部	27人	「まもるいのちひろめるぼうさい」普及のために
(2) 第2回研修会	11月20日(火)	旭市	17人	旭市防災資料館見学、モンゴル国青少年赤十字メンバー・旭市赤十字奉仕団との交流
【系統研修関係】				
(1) 特別奉仕団基礎研修会	6月16日(土)	支部	1人	基礎研修
(2) レッドクロス・ボランティアスクール	2月22日(金) ～23日(土)	幕張セミナーハウス	-	中級研修
(3) リーダー研修会	H30は開催なし	-	-	上級研修
(4) 赤十字ボランティア・リーダー研修会	8月25日(土) ～27日(月)	本社	-	本社研修
(5) 赤十字奉仕団支部指導講師研修会	2月5日(火) ～7日(木)	本社	-	養成及びフォローアップ研修
(6) 赤十字奉仕団指導技術等研修会	6月20日(水)	支部	4人	福祉体験学習のための指導技術研修
3 各部会活動関係				
(1) 活動推進部会				
ア 第1回活動推進部会	6月22日(金)	支部	4人	奉仕団活動の企画・運営
イ 第2回活動推進部会	9月5日(水)	支部	3人	〃
ウ 第3回活動推進部会	1月11日(金)	支部	3人	〃
エ 第4回活動推進部会	2月8日(金)	支部	5人	〃
(2) 研修部会				
ア 第1回研修部会	6月22日(金)	支部	3人	奉仕団研修の企画・運営
イ 第2回研修部会	9月5日(水)	支部	3人	〃
ウ 第3回研修部会	1月11日(金)	支部	3人	〃
エ 第4回研修部会	2月8日(金)	支部	4人	〃
(3) 広報部会				
ア 第1回広報部会	6月22日(金)	支部	3人	会報第31号の編集等
イ 第2回広報部会	9月5日(水)	支部	4人	〃
ウ 発送作業	9月19日(水)	支部	2人	〃
エ 第3回広報部会	1月11日(金)	支部	4人	〃
オ 第4回広報部会	2月8日(金)	支部	4人	〃
カ 第5回広報部会	3月8日(金)	支部	4人	〃

行事名	期日	会場	人数	内容
4 行事・活動関係				
【青少年赤十字（JRC）関係】				
(1) 青少年赤十字採用校校長会	4月25日（水）	支部	1人	
(2) 青少年赤十字活動用資材発送作業	5月10日（木）	支部	5人	採用校への資材発送作業
(3) 加盟登録式	4月～6月	採用校	1人	講演、挨拶等
(4) 青少年赤十字担当者会（顧問総会）並びに研修会	5月23日（水）	支部		
(5) トレーニング・センターへの協力	7月～8月	各地区		開講式・閉講式挨拶等
(6) 千葉県青少年赤十字のつどい	11月17日（土）	支部	1人	
(7) 青少年赤十字国際交流受け入れ事業	11月17日（土） ～22日（木）	各会場		
(8) 青少年赤十字 公開研究会	11月30日（金）	千葉県立九十九里高等学校	5人	
(9) スタディー・センターへの協力	12月25日（火） ～12月28日（金） （3泊4日）	千葉市 少年自然の家	3人	応援訪問等
(10) 学校訪問活動	通年	各地区内		未採用校の採用促進、採用校への支援等
(11) 指導者協議会との連携				
(12) 加盟推進委員としての活動				
ア 第1回加盟推進委員会議	5月25日（金）	支部	9人	加盟推進委員の委嘱、年間計画等
イ 第2回加盟推進委員会議	10月19日（金）	支部	11人	活動進捗報告・情報交換等
ウ 第3回加盟推進委員会議	2月15日（金）	支部	9人	活動総括、助成金の精算等
(13) 青少年赤十字再建70周年記念誌作成への協力				
ア 第1回編集委員会	4月24日（火）	支部	2人	
イ 第2回編集委員会	1月24日（木）	支部	3人	
ウ 第3回編集委員会	2月8日（金）	支部	3人	
【赤十字思想の普及】				
(1) 赤十字運動月間キャンペーン	4月30日（月）	ZOZO マリンスタジアム	-	赤十字思想普及キャンペーン
(2) 全国赤十字大会	5月16日（水）	明治神宮会館	1人	式典
(3) 日本赤十字社所蔵美術展	7月14日（土） ～9月24日（月）	千葉県立美術館	26人	
(4) NHK海外たすけあいキャンペーン	12月1日（土） ～25日（火）			
(5) 千葉県赤十字会館案内ボランティア	通年		7人	
【奉仕団創設70周年記念大会関係】				
(1) 第6回実行委員会（役員⑥、主任②）	5月20日（日）	支部	1人	
(2) 第7回実行委員会（役員⑦、主任③）	6月24日（日）	支部	2人	
(3) 第8回実行委員会（役員⑧、主任④、担当者①）	9月29日（土）	支部	5人	
(4) 有功章・感謝状 氏名確認作業	10月25日（木）	支部	5人	
(5) 奉仕団創設70周年記念大会前日準備	11月12日（月）	千葉県文化会館	6人	
(6) 奉仕団創設70周年記念大会	11月13日（火）	千葉県文化会館	7人	記念大会
(7) 反省会	11月20日（火）	支部	-	
【救急法フェスタ2018関係】				
(1) 役員会	3月9日（金）	支部	1人	平成29年度中に開催
(2) 第1回主任者会（第2回役員会）	5月20日（日）	支部	1人	
(3) 第2回主任者会（第3回役員会）	6月24日（日）	支部	2人	
(4) 担当者会（第4回役員会、第3回主任者会）	9月8日（土）	支部	8人	
(5) 練習会	10月6日（土）	支部	11人	
(6) 前日準備	10月10日（水）	県総合スポーツセンター	10人	
(7) 救急法フェスタ2018	10月11日（木）	県総合スポーツセンター	15人	
(8) 反省会	11月20日（火）	支部	-	
【訓練関係】				
(1) 九都県市合同防災訓練				
ア 千葉県会場	8月26日（日）	勝浦市	-	
イ 千葉市会場	9月2日（日）	稲毛区	-	
【広報関係】				
(1) 会報第31号の発行	通年			団員向け情報発信
(2) 活動だよりの発行	随時			団員向け情報発信
【支部委員会募金活動】				
(1) 平成30年7月西日本豪雨災害街頭募金	8月27日（月）	JR千葉駅前	有志	募金額 320,782円
(2) 平成30年北海道胆振東部地震街頭募金	10月16日（火）	JR千葉駅前	有志	募金額 282,930円
【その他】				
(1) 情報交換会	5月18日（金）	千葉駅近辺	13人	情報交換等

義肢製作所の事業実績

(1) 出張・訪問相談の推移（過去5年間）

	平成 26 年度	平成 27 年度	平成 28 年度	平成 29 年度	平成 30 年度
実施回数	367 回	408 回	343 回	342 回	311 回
延べ人数	1376 人	1559 人	1468 人	1376 人	1242 人

(2) 補装具等の製作・修理状況の推移（過去5年間）

	平成 26 年度	平成 27 年度	平成 28 年度	平成 29 年度	平成 30 年度
延べ取扱者数	688 人	730 人	715 人	697 人	677 人
新規製作件数	460 件 (55 件)	486 件 (68 件)	438 件 (62 件)	427 件 (52 件)	428 件 (40 件)
修 理 件 数	228 件 (31 件)	244 件 (19 件)	277 件 (14 件)	270 件 (18 件)	249 件 (16 件)

新規製作件数・修理件数の（ ）内の数字は、杖・車椅子等の件数。

(3) 補装具別取扱件数の推移（過去5年間）

	平成 26 年度	平成 27 年度	平成 28 年度	平成 29 年度	平成 30 年度
大 腿 義 足	31 件	40 件	44 件	49 件	48 件
下 腿 義 足	86 件	87 件	80 件	105 件	115 件
義 手	36 件	36 件	37 件	30 件	23 件
下 肢 装 具	437 件	461 件	463 件	434 件	435 件
そ の 他	98 件	106 件	91 件	79 件	56 件
合 計	688 件	730 件	715 件	697 件	677 件

なお、上記には無料で行った修理・メンテナンス等は人数、件数に含まれません。

社資及び会員・協力者募集の実績

(1) 社資募集実績

地区区分名		一般社資			法人社資			計 : 円 (D=B+C)	目標達成率 (%) (D/A)
		地区・区分扱い	本社扱い	: 円 (B)	地区・区分扱い	本社扱い	: 円 (C)		
千葉市 地区本部	中央区地区	5,415,300	1,080,200	6,495,500	617,515	107,600	725,115	7,220,615	75.5%
	花見川区地区	3,321,136	569,000	3,890,136	93,963	0	93,963	3,984,099	54.8%
	稲毛区地区	2,755,765	555,000	3,310,765	80,000	0	80,000	3,390,765	51.3%
	若葉区地区	3,648,004	385,000	4,033,004	309,323	0	309,323	4,342,327	74.9%
	緑区地区	2,519,439	267,000	2,786,439	224,000	0	224,000	3,010,439	70.7%
	美浜区地区	2,218,674	2,075,000	4,293,674	65,000	0	65,000	4,358,674	75.2%
千葉市計		19,878,318	4,931,200	24,809,518	1,389,801	107,600	1,497,401	26,306,919	67.0%
銚子市地区		5,463,085	226,000	5,689,085	546,323	0	546,323	6,235,408	101.7%
市川市地区		16,123,641	1,942,000	18,065,641	1,519,500	182,000	1,701,500	19,767,141	84.4%
船橋市地区		22,984,522	2,035,400	25,019,922	1,944,600	0	1,944,600	26,964,522	80.2%
館山市地区		6,642,654	174,000	6,816,654	39,000	3,000	42,000	6,858,654	102.4%
木更津市地区		7,304,705	295,000	7,599,705	1,029,000	0	1,029,000	8,628,705	91.6%
松戸市地区		22,203,543	1,339,588	23,543,131	307,650	28,000	335,650	23,878,781	88.3%
野田市地区		15,369,891	424,000	15,793,891	934,000	0	934,000	16,727,891	103.5%
茂原市地区		6,016,076	169,000	6,185,076	773,000	0	773,000	6,958,076	86.4%
成田市地区		7,884,330	1,571,500	9,455,830	1,177,500	20,000	1,197,500	10,653,330	103.6%
佐倉市地区		16,723,136	939,565	17,662,701	592,300	30,000	622,300	18,285,001	101.6%
東金市地区		4,143,704	27,000	4,170,704	2,011,100	0	2,011,100	6,181,804	94.5%
旭市地区		7,589,850	52,000	7,641,850	1,448,500	50,000	1,498,500	9,140,350	101.1%
習志野市地区		11,827,024	806,000	12,633,024	45,000	0	45,000	12,678,024	110.8%
柏市地区		21,923,155	1,787,950	23,711,105	913,000	10,000	923,000	24,634,105	91.6%
勝浦市地区		2,703,170	220,000	2,923,170	621,000	2,000	623,000	3,546,170	100.8%
市原市地区		14,052,558	621,000	14,673,558	290,000	11,500	301,500	14,975,058	84.4%
流山市地区		7,234,581	1,182,000	8,416,581	1,012,500	0	1,012,500	9,429,081	85.0%
八千代市地区		5,348,702	546,875	5,895,577	677,526	0	677,526	6,573,103	75.6%
我孫子市地区		6,811,716	318,000	7,129,716	298,000	0	298,000	7,427,716	87.3%
鴨川市地区		3,522,500	184,000	3,706,500	1,242,460	0	1,242,460	4,948,960	97.8%
鎌ヶ谷市地区		6,750,284	345,000	7,095,284	562,377	0	562,377	7,657,661	90.2%
君津市地区		7,698,157	80,000	7,778,157	2,255,213	0	2,255,213	10,033,370	101.4%
富津市地区		5,822,805	10,000	5,832,805	376,500	2,000	378,500	6,211,305	102.1%
浦安市地区		3,294,022	1,074,000	4,368,022	841,040	28,000	869,040	5,237,062	77.6%
四街道市地区		8,176,271	166,000	8,342,271	688,300	0	688,300	9,030,571	101.6%
袖ヶ浦市地区		5,035,917	172,000	5,207,917	938,500	0	938,500	6,146,417	96.1%
八街市地区		6,808,893	133,000	6,941,893	814,000	0	814,000	7,755,893	92.3%
印西市地区		4,209,726	138,000	4,347,726	3,622,000	2,000	3,624,000	7,971,726	124.3%
白井市地区		2,650,689	186,000	2,836,689	401,600	2,000	403,600	3,240,289	82.0%
富里市地区		2,081,951	259,000	2,340,951	0	0	0	2,340,951	70.9%
南房総市地区		6,242,167	130,000	6,372,167	1,152,000	0	1,152,000	7,524,167	105.6%
匝瑳市地区		4,774,500	20,000	4,794,500	679,000	0	679,000	5,473,500	103.1%
香取市地区		8,655,680	185,000	8,840,680	712,000	4,000	716,000	9,556,680	100.2%
山武市地区		5,214,701	89,000	5,303,701	933,500	0	933,500	6,237,201	93.2%
いすみ市地区		4,847,100	235,000	5,082,100	2,022,000	0	2,022,000	7,104,100	98.5%
大網白里市地区		4,164,368	109,000	4,273,368	0	0	0	4,273,368	84.3%
酒々井町区分		1,575,465	162,000	1,737,465	183,000	0	183,000	1,920,465	105.6%
栄町区分		1,147,802	17,000	1,164,802	207,000	0	207,000	1,371,802	80.1%
神崎町区分		636,000	2,000	638,000	48,000	0	48,000	686,000	90.3%
多古町区分		1,931,500	0	1,931,500	344,000	0	344,000	2,275,500	103.0%
東庄町区分		1,686,088	146,000	1,832,088	0	60,000	60,000	1,892,088	101.5%
九十九里町区分		1,875,000	119,000	1,994,000	498,000	0	498,000	2,492,000	96.0%
芝山町区分		1,168,928	6,000	1,174,928	129,000	0	129,000	1,303,928	113.7%
横芝光町区分		2,659,020	0	2,659,020	207,000	0	207,000	2,866,020	99.8%
一宮町区分		1,588,000	5,000	1,593,000	220,000	0	220,000	1,813,000	104.1%
睦沢町区分		850,900	0	850,900	238,000	0	238,000	1,088,900	100.3%
長生村区分		142,427	0	142,427	6,000	0	6,000	148,427	7.1%
白子町区分		1,358,128	0	1,358,128	93,500	0	93,500	1,451,628	100.0%
長柄町区分		1,000,352	17,000	1,017,352	0	0	0	1,017,352	98.9%
長南町区分		1,335,900	10,000	1,345,900	181,500	0	181,500	1,527,400	108.4%
大多喜町区分		1,350,500	0	1,350,500	746,000	0	746,000	2,096,500	98.0%
御宿町区分		913,706	52,000	965,706	293,000	0	293,000	1,258,706	102.2%
鋸南町区分		1,414,850	20,000	1,434,850	278,000	0	278,000	1,712,850	101.4%
地区区分計		320,934,340	18,747,878	339,682,218	37,091,989	434,500	37,526,489	377,208,707	93.0%
支部直扱社資		162,745,097	110,000	162,855,097	41,285,596	0	41,285,596	204,140,693	116.7%
合計		503,557,755	23,789,078	527,346,833	79,767,386	542,100	80,309,486	607,656,319	98.0%

(平成 31 年 3 月 31 日現在)

* 本社扱い＝前年度の口座振替およびクレジット支払項目の合計

(2) 赤十字会員・協力者募集実績

地区区分名		会員数(人)			協力者数(人)		
		一般社資	法人社資	合計	一般社資	法人社資	合計
千葉県 地区本部	中央区地区	218	105	323	50,443	84	50,527
	花見川区地区	65	11	76	39,360	7	39,367
	稲毛区地区	67	10	77	34,639	19	34,658
	若葉区地区	109	65	174	34,864	33	34,897
	緑区地区	110	60	170	19,757	15	19,772
	美浜区地区	53	11	64	31,106	8	31,114
	千葉県計	622	262	884	210,169	166	210,335
銚子市地区	17	137	154	20,126	0	20,126	
市川市地区	159	291	450	104,889	92	104,981	
船橋市地区	141	339	480	173,543	207	173,750	
館山市地区	77	12	89	18,609	0	18,609	
木更津市地区	33	275	308	13,590	71	13,661	
松戸市地区	120	54	174	173,131	4	173,135	
野田市地区	47	182	229	33,655	1	33,656	
茂原市地区	23	79	102	21,371	3	21,374	
成田市地区	221	123	344	28,220	2	28,222	
佐倉市地区	202	92	294	29,070	42	29,112	
東金市地区	64	464	528	15,113	8	15,121	
旭市地区	15	429	444	15,209	57	15,266	
習志野市地区	39	0	39	23,654	45	23,699	
柏市地区	158	120	278	71,645	12	71,657	
勝浦市地区	23	166	189	4,992	19	5,011	
市原市地区	43	64	107	69,773	51	69,824	
流山市地区	77	171	248	42,564	7	42,571	
八千代市地区	101	153	254	31,294	28	31,322	
我孫子市地区	43	40	83	33,202	1	33,203	
鴨川市地区	11	275	286	7,045	20	7,065	
鎌ヶ谷市地区	104	111	215	12,973	11	12,984	
君津市地区	19	507	526	15,151	215	15,366	
富津市地区	9	124	133	16,203	4	16,207	
浦安市地区	57	213	270	5,336	45	5,381	
四街道市地区	21	170	191	22,856	15	22,871	
袖ヶ浦市地区	19	280	299	13,253	13	13,266	
八街市地区	116	237	353	12,728	120	12,848	
印西市地区	24	163	187	8,963	2	8,965	
白井市地区	18	83	101	12,995	37	13,032	
富里市地区	16	0	16	9,891	0	9,891	
南房総市地区	16	337	353	12,443	67	12,510	
匝瑳市地区	147	206	353	9,012	10	9,022	
香取市地区	20	170	190	13,670	3	13,673	
山武市地区	9	255	264	11,621	9	11,630	
いすみ市地区	19	485	504	9,164	129	9,293	
大網白里市地区	13	0	13	13,528	0	13,528	
酒々井町分区	33	39	72	2,824	27	2,851	
栄町分区	7	58	65	2,296	3	2,299	
神崎町分区	5	7	12	1,272	0	1,272	
多古町分区	4	105	109	3,863	0	3,863	
東庄町分区	8	1	9	3,371	0	3,371	
九十九里町分区	11	162	173	3,750	21	3,771	
芝山町分区	36	55	91	2,175	0	2,175	
横芝光町分区	5	35	40	5,312	0	5,312	
一宮町分区	7	62	69	3,163	7	3,170	
睦沢町分区	4	42	46	1,703	2	1,705	
長生村分区	24	1	25	71	1	72	
白子町分区	8	26	34	2,670	0	2,670	
長柄町分区	21	0	21	1,930	0	1,930	
長南町分区	6	55	61	2,648	0	2,648	
大多喜町分区	4	162	166	2,701	2	2,703	
御宿町分区	20	61	81	1,809	5	1,814	
鋸南町分区	6	80	86	2,831	9	2,840	
地区・分区計	2,450	7,758	10,208	1,174,871	1,427	1,176,298	
支部直報社資	4,686	1,628	6,314	172	11	183	
合計	7,758	9,648	17,406	1,385,212	1,604	1,386,816	

(平成31年3月31日現在)

(3) 地域奉仕団扱い社資募集実績 (再掲)

地区区分名		奉仕団扱い法人社資				奉仕団扱い一般社資				奉仕団扱い 実績額合計 ：円(B+D)
		募集目標額 ：円(A)	件数 ：件	実績額 ：円(B)	達成率 ：%(B/A)	募集目標額 ：円(C)	件数 ：件	実績額 ：円(D)	達成率 ：%(D/C)	
千葉市 地区本部	中央区地区	1,279,200 円	185	614,515	48.0%	8,281,150	838	1,199,488	14.5%	1,814,003
	花見川区地区	426,400 円	18	93,963	22.0%	6,840,950	87	283,623	4.1%	377,586
	稲毛区地区	492,000 円	28	79,000	16.1%	6,120,850	161	252,000	4.1%	331,000
	若葉区地区	393,600 円	97	308,323	78.3%	5,400,750	311	479,500	8.9%	787,823
	緑区地区	295,200 円	75	224,000	75.9%	3,960,550	130	304,000	7.7%	528,000
	美浜区地区	393,600 円	19	65,000	16.5%	5,400,750	167	243,891	4.5%	308,891
千葉市計		3,280,000 円	422	1,384,801	42.2%	36,005,000	1,694	2,762,502	7.7%	4,147,303
銚子市地区		429,000	137	546,323	127.3%	5,705,000	0	0	0.0%	546,323
市川市地区		2,993,000	378	1,519,500	50.8%	20,434,000	0	0	0.0%	1,519,500
船橋市地区		3,444,000	546	1,944,600	56.5%	30,157,000	0	0	0.0%	1,944,600
館山市地区		289,000	0	0	0.0%	6,412,000	0	0	0.0%	0
木更津市地区		1,223,000	232	555,500	45.4%	8,199,000	0	0	0.0%	555,500
松戸市地区		1,201,000	51	240,000	20.0%	25,840,000	51	107,000	0.4%	347,000
野田市地区		1,062,000	183	934,000	87.9%	15,101,000	0	0	0.0%	934,000
茂原市地区		901,000	82	773,000	85.8%	7,156,000	0	0	0.0%	773,000
成田市地区		1,684,000	53	244,500	14.5%	8,598,000	40	20,000	0.2%	264,500
佐倉市地区		879,000	130	579,300	65.9%	17,115,000	122	283,500	1.7%	862,800
東金市地区		1,888,000	472	2,011,100	106.5%	4,652,000	79	115,000	2.5%	2,126,100
旭市地区		1,695,000	485	1,448,500	85.5%	7,346,000	0	0	0.0%	1,448,500
習志野市地区		300,000	45	45,000	15.0%	11,147,000	23,655	11,827,024	106.1%	11,872,024
柏市地区		1,620,000	114	729,500	45.0%	25,278,000	156	287,500	1.1%	1,017,000
勝浦市地区		751,000	183	616,000	82.0%	2,766,000	147	95,000	3.4%	711,000
市原市地区		826,000	107	216,000	26.2%	16,915,000	0	0	0.0%	216,000
流山市地区		1,148,000	178	1,012,500	88.2%	9,940,000	0	0	0.0%	1,012,500
八千代市地区		944,000	181	677,526	71.8%	7,745,000	88	193,500	2.5%	871,026
我孫子市地区		515,000	0	0	0.0%	7,990,000	16	100,000	1.3%	100,000
鴨川市地区		1,223,000	294	1,140,500	93.3%	3,836,000	0	0	0.0%	1,140,500
鎌ヶ谷市地区		675,000	118	557,877	82.6%	7,818,000	64	224,000	2.9%	781,877
君津市地区		2,467,000	722	2,255,213	91.4%	7,428,000	0	0	0.0%	2,255,213
富津市地区		407,000	127	376,500	92.5%	5,677,000	0	0	0.0%	376,500
浦安市地区		1,180,000	257	841,040	71.3%	5,568,000	0	0	0.0%	841,040
四街道市地区		836,000	185	688,300	82.3%	8,054,000	0	0	0.0%	688,300
袖ヶ浦市地区		1,126,000	279	877,000	77.9%	5,269,000	0	0	0.0%	877,000
八街市地区		912,000	357	814,000	89.3%	7,491,000	423	565,500	7.5%	1,379,500
印西市地区		761,000	154	596,000	78.3%	5,650,000	0	0	0.0%	596,000
白井市地区		450,000	118	400,000	88.9%	3,501,000	0	0	0.0%	400,000
富里市地区		139,000	0	0	0.0%	3,165,000	0	0	0.0%	0
南房総市地区		1,309,000	403	1,132,000	86.5%	5,813,000	0	0	0.0%	1,132,000
匝瑳市地区		794,000	54	250,000	31.5%	4,516,000	0	0	0.0%	250,000
香取市地区		901,000	172	712,000	79.0%	8,634,000	0	0	0.0%	712,000
山武市地区		804,000	264	905,000	112.6%	5,886,000	0	0	0.0%	905,000
いすみ市地区		2,296,000	614	2,022,000	88.1%	4,915,000	0	0	0.0%	2,022,000
大網白里市地区		311,000	0	0	0.0%	4,761,000	0	0	0.0%	0
酒々井町分区		214,000	66	183,000	85.5%	1,605,000	194	248,000	15.5%	431,000
栄町分区		225,000	61	207,000	92.0%	1,487,000	0	0	0.0%	207,000
神崎町分区		53,000	7	48,000	90.6%	707,000	0	0	0.0%	48,000
多古町分区		386,000	105	344,000	89.1%	1,823,000	0	0	0.0%	344,000
東庄町分区		96,000	0	0	0.0%	1,768,000	0	0	0.0%	0
九十九里町分区		611,000	183	498,000	81.5%	1,986,000	0	0	0.0%	498,000
芝山町分区		150,000	0	0	0.0%	997,000	1	5,427	0.5%	5,427
横芝光町分区		214,000	35	207,000	96.7%	2,657,000	0	0	0.0%	207,000
一宮町分区		236,000	69	220,000	93.2%	1,505,000	1	3,000	0.2%	223,000
睦沢町分区		225,000	44	238,000	105.8%	861,000	0	0	0.0%	238,000
長生村分区		85,000	0	0	0.0%	2,013,000	2	5,972	0.3%	5,972
白子町分区		118,000	8	36,000	30.5%	1,333,000	8	12,000	0.9%	48,000
長柄町分区		32,000	0	0	0.0%	997,000	0	0	0.0%	0
長南町分区		203,000	0	0	0.0%	1,206,000	0	0	0.0%	0
大多喜町分区		879,000	164	746,000	84.9%	1,260,000	0	0	0.0%	746,000
御宿町分区		289,000	66	293,000	101.4%	943,000	0	0	0.0%	293,000
鋸南町分区		321,000	89	278,000	86.6%	1,369,000	0	0	0.0%	278,000
地区区分計		44,720,000	8,572	30,958,279	69.2%	360,995,000	25,047	14,092,423	3.9%	45,050,702
合計		48,000,000	8,994	32,343,080	67.4%	397,000,000	26,741	16,854,925	4.2%	49,198,005

(平成 31 年 3 月 31 日現在)

日本赤十字社千葉県支部機構図

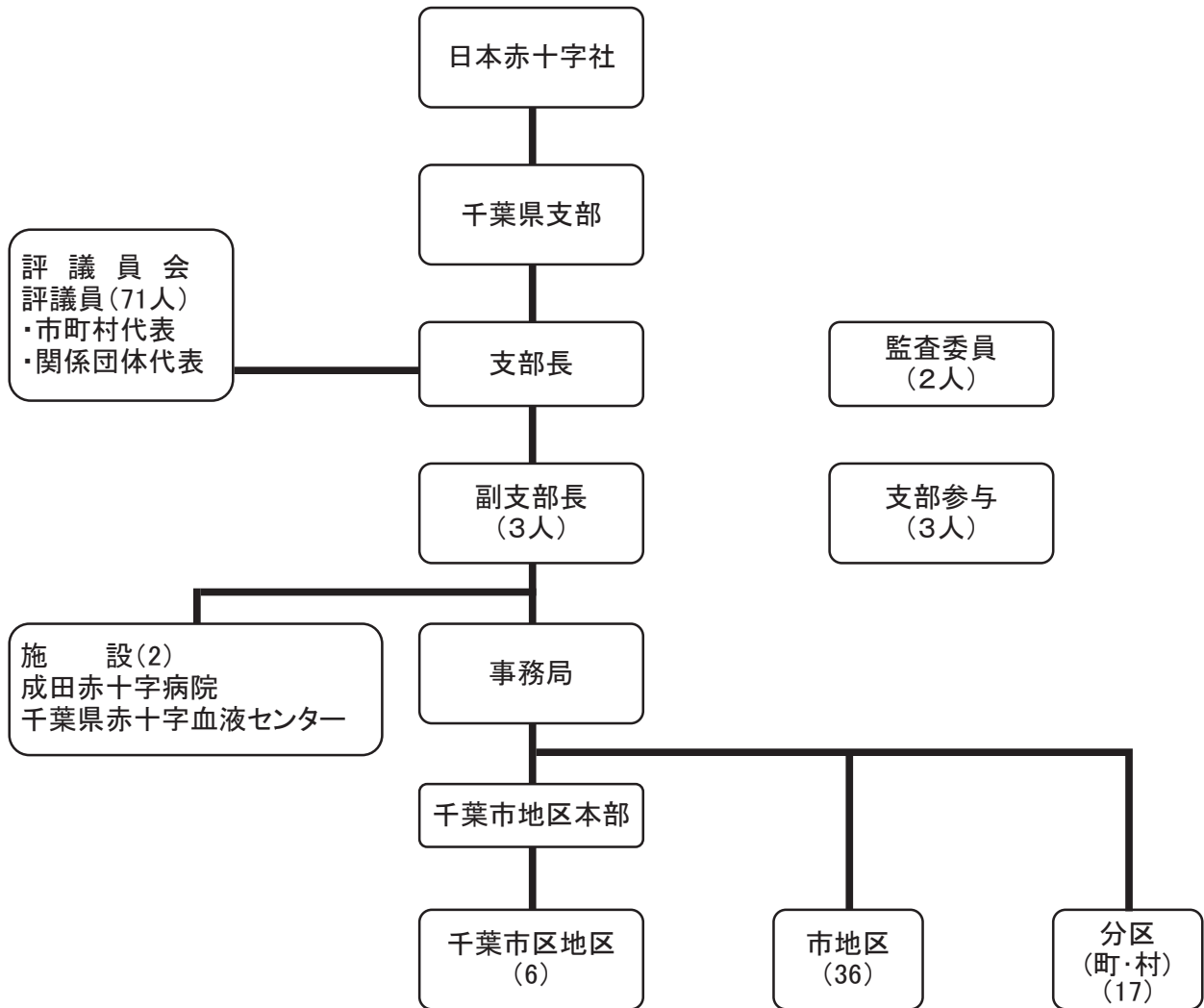

(人)

施設名	常勤職員	嘱託及び臨時		計
		常勤	非常勤	
支部事務局(義肢製作所含)	31	1	1	33
成田赤十字病院	1,223	89	54	1,366
千葉県赤十字血液センター	218	47	39	304
合計	1,472	137	94	1,703

(平成31年3月31日現在)

日本赤十字社千葉県支部事務局組織図

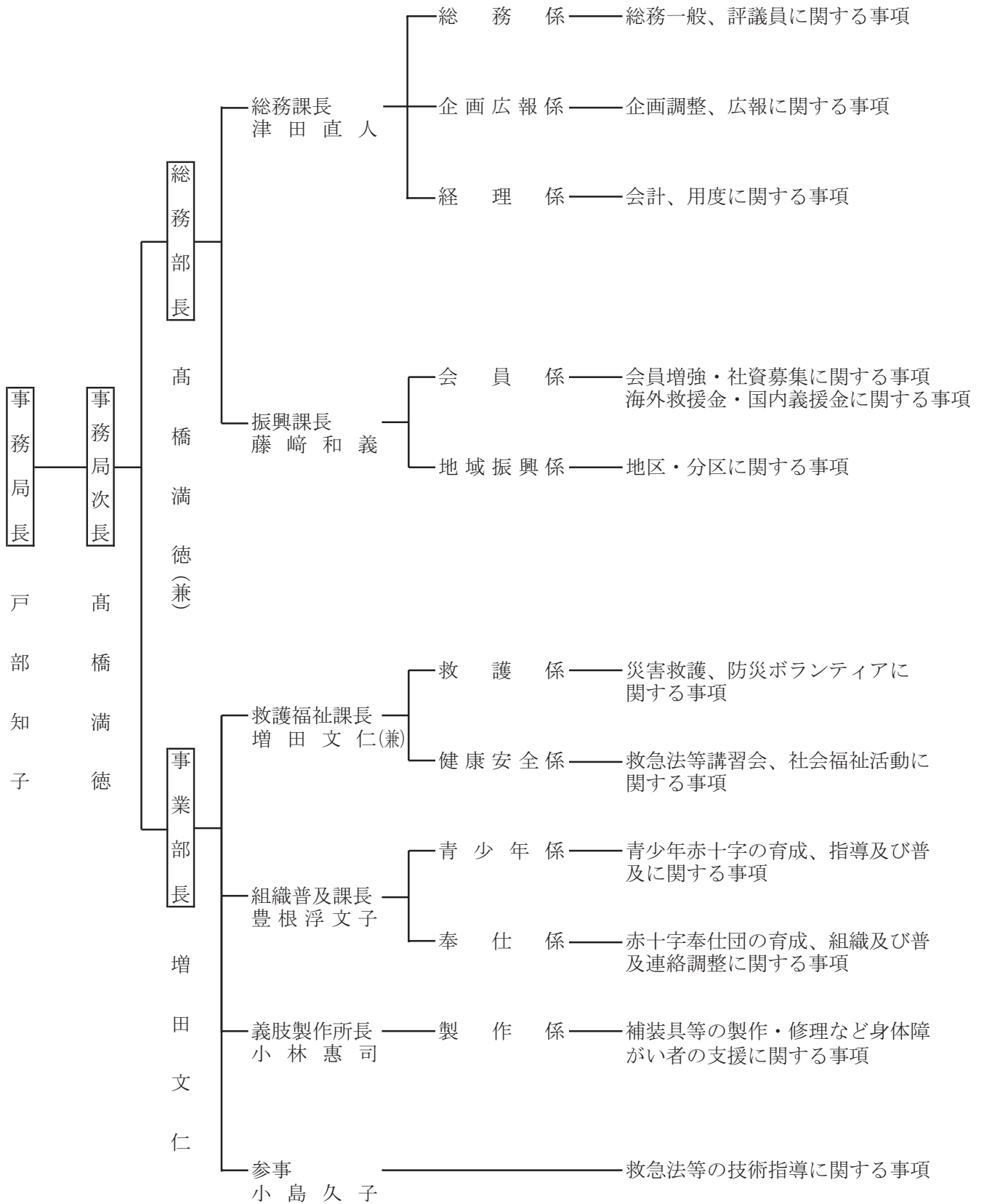

成田赤十字病院組織図

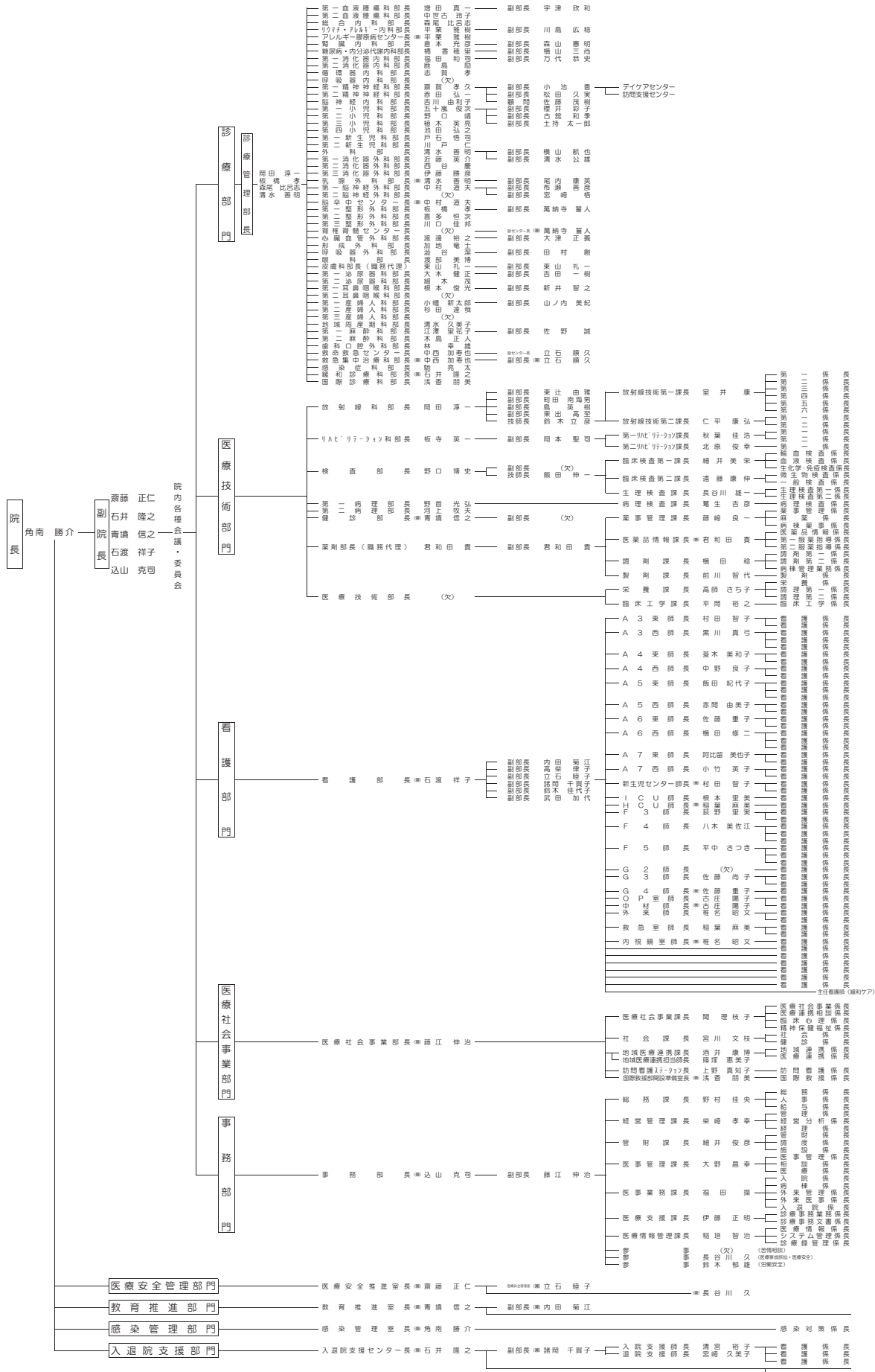

千葉県赤十字血液センター組織図

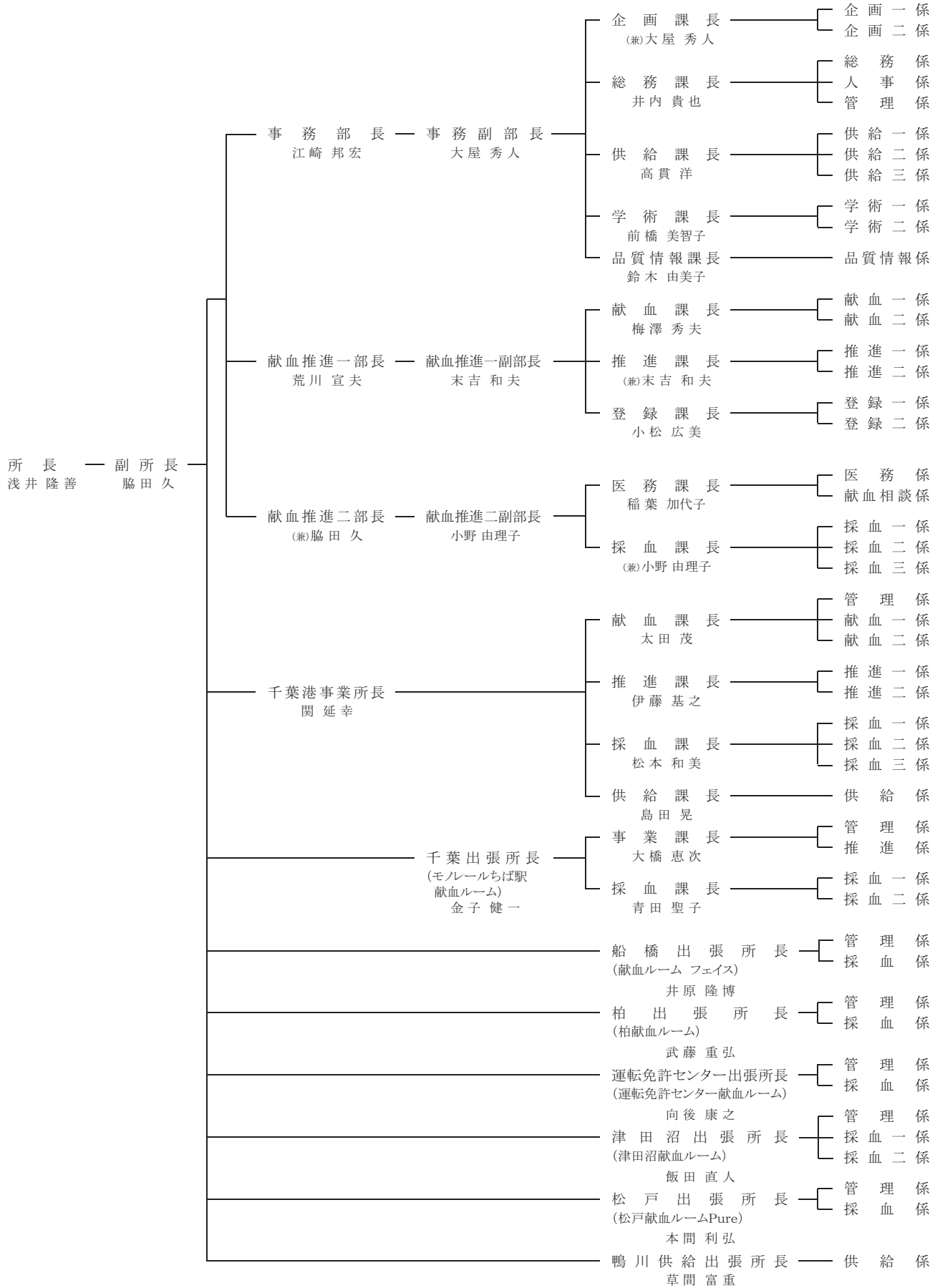

赤十字奉仕団役員名簿

1 赤十字奉仕団

(1) 地域奉仕団

ア 正副委員長・常任委員

(敬称略)

役 職 名	氏 名	役 職 名	氏 名
委 員 長	大 坪 紘 子	常 任 委 員	森 元 秧
副 委 員 長	秋 山 咲智子		窪 田 矩 子
	関 野 敬 子		佐 野 智佳子
	江野澤 眞利子		小宮山 洋 子
			田 中 スエ子

イ 地区委員長

(敬称略)

地 区 名	委 員 長 名	地 区 名	委 員 長 名
千葉市 中央区	佐々木 美智子	四 街 道 市	相 澤 佳 子
千葉市 花見川区	加 納 昇	袖 ケ 浦 市	茅 田 百合子
千葉市 稲毛区	森 元 秧	八 街 市	鈴 木 美佐子
千葉市 若葉区	三 好 鈴 子	印 西 市	大 野 栄美子
千葉市 緑 区	内 山 芳 江	白 井 市	伊 藤 千恵子
千葉市 美浜区	武 田 久 子	富 里 市	花 島 久 子
銚 子 市	白 土 勝 子	南 房 総 市	田 中 スエ子
市 川 市	市 川 幸 子	匝 瑳 市	伊 橋 良 子
船 橋 市	稲 葉 澄 子	香 取 市	永 作 成 子
館 山 市	佐々木 ハツエ	山 武 市	布 施 絹 代
木 更 津 市	高 橋 良 子	い す み 市	坂 間 範 子
松 戸 市	松 葉 壽 子	大 網 白 里 市	鈴 木 由 枝
野 田 市	秋 山 咲智子	酒 々 井 町	藤 崎 美津江
茂 原 市	片 岡 光 代	栄 町	石 川 幸 枝
成 田 市	佐久間 イチ子	神 崎 町	佐 藤 キ ン
佐 倉 市	佐 野 智佳子	多 古 町	及 川 和 枝
東 金 市	大 坪 紘 子	東 庄 町	岩 瀬 孝 二
旭 市	海 上 敏 子	九 十 九 里 町	小宮山 洋 子
習 志 野 市	田 所 喜美子	芝 山 町	山 口 栄 子
柏 市	窪 田 矩 子	横 芝 光 町	鈴 木 幸 子
勝 浦 市	関 野 敬 子	一 宮 町	渡 邊 年 子
市 原 市	山 田 美代子	睦 沢 町	服 部 恵 子
流 山 市	山 梨 美代子	長 生 村	駒 井 喜美子
八 千 代 市	江野澤 眞利子	白 子 町	斉 藤 玲 子
我 孫 子 市	山 崎 操 子	長 柄 町	吹 野 美 才
鴨 川 市	清 水 高 子	長 南 町	田 中 公 子
鎌 ケ 谷 市	皆 川 洋 子	大 多 喜 町	磯 野 幸 子
君 津 市	林 和 子	御 宿 町	山 崎 桃 子
富 津 市	福 原 好 子	鋸 南 町	福 原 恵 子
浦 安 市	大 塚 三枝子		

(2) 青年奉仕団 委員会

(敬称略)

役 職	氏 名	所属分団
委 員	宮 本 佳 遠	千葉大学学生分団
副委員長	藤 田 茉 乃	淑徳大学学生分団
	石 村 奈 那	城西国際大学学生分団
	清 野 翔 子	千 葉 分 団
委 員	佐 藤 果 奈	千 葉 分 団
	西 翔	千 葉 分 団
	織 原 瑛 浩	淑徳大学学生分団
	中 西 梨 菜	淑徳大学学生分団
	澤 田 洋 輝	帝京平成大学学生分団
	小 野 翼	帝京平成大学学生分団
	小 松 真 也	松山福祉専門学生分団
	藤 山 侑 樹	松山福祉専門学生分団
	黒 川 愛 恵	城西国際大学学生分団
	菊 池 美 来	城西国際大学学生分団
	村 上 波留香	城西国際大学学生分団
	中 川 由 貴	千葉大学学生分団
	石 井 優 花	千葉大学学生分団
顧 問	菅 野 雄 太	千 葉 分 団

(3) 安全奉仕団 委員会

(敬称略)

役 職	氏 名
委 員 長	荒木英彦
副委員長	大木喜邦・山口俊久・加瀬秀樹
委 員	伊藤弥生子・櫻井裕樹・林泰子・加藤幸子・高橋秀輝・花島京子・岩内元男
	高木祐美子・東福寺 力・石井利治・齋正美恵子・出島武文・下辻正孝・林和子 能星聰子
会 計	阿部美紀
会計監査	小林美恵子・高柳善江
顧 問	清水重彦

(4) 看護奉仕団 委員会

(敬称略)

役 職	氏 名
委 員 長	藤崎多美代
副委員長	澁谷さよ子・長島文子
委 員 長	井上美枝・植木理知子・大塚とし子・嶋田昌代・陣内計枝・塙 みち子

(5) 語学奉仕団 委員会

(敬称略)

役 職	氏 名
委 員 長	中田美紀子
副委員長	高野和生・寺島昭夫
委 員	木村知子・田中雪子・松本憲造
会 計	高野和生 (兼)
会計監査	宮川和子・三吉逸子

(6) 病院ボランティア会 役員会

(敬称略)

役 職	氏 名
会 長	中山昭子
副 会 長	阿部純子・佐藤 満
役 員	出山ユリ子・小島紀美子・佐藤 満 (兼)・但野順子
会 計	秋葉道子・中山明子
会計監査	安藤三奈子・西川愛子
成田市ボランティア 連絡協議会担当	中山昭子 (兼)

(7) 特殊救護奉仕団 委員会

(敬称略)

役 職	氏 名
委 員 長	関 俊之
副委員長	永藤久視・竹村幸作・向後光男・二村富義
委 員	関川和宏・近藤久男・山本勝伸・山鳥敏夫・戸津弘明・池田一男・菅野雄太
総務班長	関川和宏 (兼)
無線班長	向後光男 (兼)
顧 問	関 義則

(8) 安全水泳奉仕団 委員会

(敬称略)

役 職	氏 名
委 員 長	伊藤和江
副委員長	磯濱 岬・山中美三男
委 員	小池美枝子・小松千賀子・須藤由利子・中松洋三
監 事	長沼良子・吉野美砂子
参 与	斉藤恭子

(9) 青少年赤十字賛助奉仕団 委員会

(敬称略)

役 職	氏 名
委 員 長	飯塚徳政
副委員長	奥田 誠・松崎孝一・池田 稔
委 員	阿部美則・鈴木吉久・新井和人・奥田 誠・越川文晴・齋正美恵子・河野健市 渡邊美利・永野 博・齊藤二三夫
会 計	今井博康
会計監査	諏訪原俊一・宮島誠一
参 与	鈴木祥枝・井上和夫・石井惟四・大澤次郎

2 各種奉仕団及び団員数

(平成31年3月31日現在)

奉 仕 団 名	団 の 構 成	登 録 団 員 数	創 設 年 月 日
地 域 奉 仕 団	59団	7,152 人	昭和23年 4月 1日
青 年 奉 仕 団	1団	230 人	昭和38年12月25日
安 全 奉 仕 団	1団	324 人	昭和48年 4月 1日
看 護 奉 仕 団	1団	34 人	昭和63年 6月27日
語 学 奉 仕 団	1団	54 人	平成 元年10月18日
成田赤十字病院ボランティア会	1団	37 人	平成 6年 9月21日
特 殊 救 護 奉 仕 団	1団	28 人	平成12年 2月 1日
安 全 水 泳 奉 仕 団	1団	22 人	平成12年 3月26日
青 少 年 赤 十 字 賛 助 奉 仕 団	1団	175 人	平成12年 5月26日
合 計	67団	8,056 人	

千葉県赤十字防災ボランティア推進協議会役員名簿

(1) 推進協議会

(敬称略)

役職名	氏名	所属
会長	清水重彦	リーダー協議会
副会長	高橋真理子	リーダー協議会
副会長	鈴木悦子	第4ブロック協議会(代表)
書記	萬羽真幸	リーダー協議会
書記	藤田治	第2ブロック協議会(代表)
委員	渡部博之	第1ブロック協議会(代表)
委員	齋藤浩	第3ブロック協議会(代表)
委員	宇田一正	第5ブロック協議会(代表)
委員	米倉忠史	第6ブロック協議会(代表)
委員	山岸俊一郎	第7ブロック協議会(代表)

(2) リーダー協議会

(敬称略)

役職名	氏名	所属ブロック
代表	清水重彦	第2ブロック
副代表	高橋真理子	第1ブロック
副代表	伊藤弥生子	第1ブロック
書記	萬羽直幸	第1ブロック
書記	関義則	第2ブロック
委員	小林美恵子	第1ブロック
委員	林泰子	第1ブロック
委員	荒木英彦	第1ブロック
委員	小林政男	第1ブロック
委員	古川正美	第1ブロック
委員	伊藤和江	第1ブロック
委員	吉原進	第1ブロック
委員	岡田徹	第1ブロック
委員	二村富義	第2ブロック
委員	掛川博子	第2ブロック
委員	奥田誠	第4ブロック
委員	加瀬秀樹	第4ブロック
委員	石井利治	第5ブロック
委員	齋藤哲夫	第6ブロック
委員	屋代洋一	第6ブロック
委員	池田一男	第7ブロック
委員	三好秀喜	第7ブロック
委員	下辻正孝	第7ブロック

赤十字奉仕団支部指導講師名簿

*敬称略

氏 名	所 属
阿 部 恭 子	八千代市赤十字奉仕団
石 出 啓 子	君津市赤十字奉仕団
小 林 保 弘	千葉県立小見川高等学校
高 柳 善 江	青少年赤十字賛助奉仕団
市 川 幸 子	市川市赤十字奉仕団
清 水 重 彦	赤十字安全奉仕団
林 三和子	香取市赤十字奉仕団
稲 積 修	青少年赤十字賛助奉仕団
久 保 百合子	君津市赤十字奉仕団
石 井 惟 四	青少年赤十字賛助奉仕団
平 澤 つぎ子	旭市赤十字奉仕団
石 川 安 子	日本赤十字社千葉県支部
林 和 子	君津市赤十字奉仕団

千葉県青少年赤十字組織図

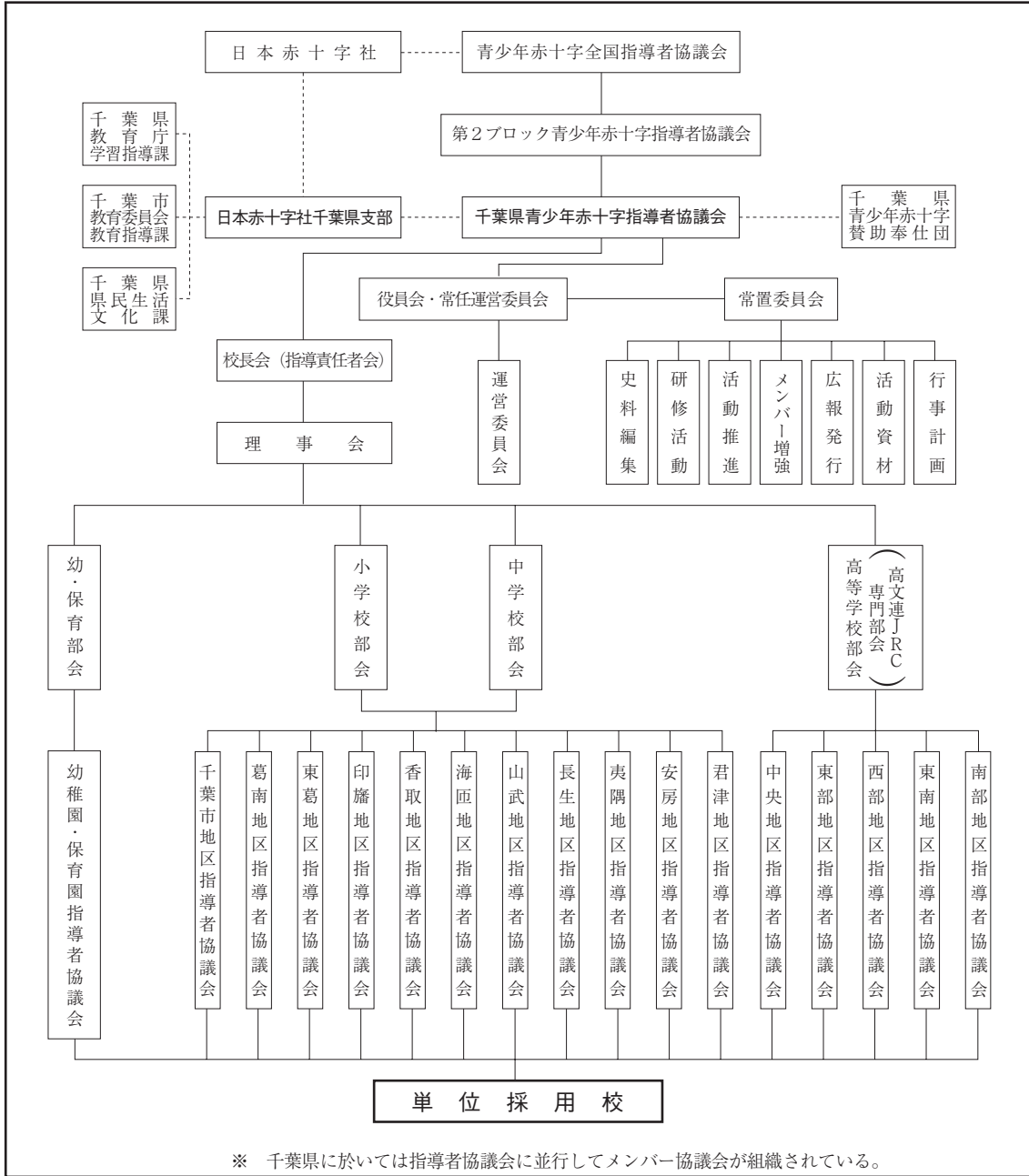

千葉県青少年赤十字指導者協議会役員構成図

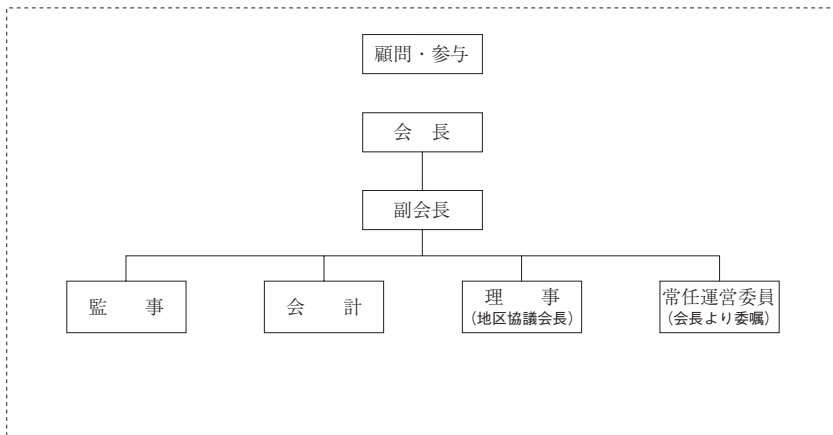

青少年赤十字指導者協議会役員名簿

(1) 千葉県青少年赤十字指導者協議会 役員

*敬称略

役職	氏名	勤務先職名
顧問	小畑 康生	千葉県教育委員会 教育振興部 学習指導課長
〃	中嶋 のり子	千葉市教育委員会 学校教育部 教育指導課長
参与	飯塚 徳政	千葉県青少年赤十字賛助奉仕団 委員長

役職名	氏名	勤務先職名
会長	大澤 次郎	千葉県立薬園台高等学校長
副会長	石田 英一	多古町立久賀小学校長
〃	鉄井 修一	鎌ヶ谷市立第三中学校長
〃	奥山 眞壽美	千葉県立松戸向陽高等学校長
監事	田中 憲生	いすみ市立東海小学校長
〃	迎 浩二	千葉市立蘇我中学校長
〃	安田 一夫	千葉県立津田沼高等学校長
会計	豊根 浮文子	日本赤十字社千葉県支部

(2) 千葉県青少年赤十字指導者協議会 理事（地区指導者協議会会長）

*敬称略

地区名	氏名	学校名
千葉市地区	迎 浩二	千葉市立蘇我中学校長
葛南地区	押野 忠治	船橋市立坪井中学校長
東葛飾地区	高木 秀人	鎌ヶ谷市立鎌ヶ谷小学校長
印旛地区	大坊 孝志	八街市立八街中央中学校長
香取地区	石田 英一	多古町立久賀小学校長
海匝地区	伊藤 昭広	銚子市立明神小学校長
山武地区	谷 佳菜子	山武市立山武北小学校長
長生地区	古山 茂和	茂原市立本納中学校長
夷隅地区	田中 憲生	いすみ市立東海小学校長
安房地区	鈴木 等	鋸南町立鋸南小学校長
君津地区	庄司 憲弘	富津市立竹岡小学校長
中央地区	外山 信司	千葉県立四街道高等学校長
東部地区	伊藤 聡	千葉県立旭農業高等学校長
西部地区	岡野 寛	千葉県船橋豊富高等学校長
東南地区	土屋 俊一	千葉県立長生高等学校長
南部地区	吉田 義克	千葉県立安房高等学校長

(3) 千葉県青少年赤十字指導者協議会 常任運営委員

* 敬称略

役 職	氏 名	学校名
運 営 委 員 長	三 井 康 一	千葉県立柏の葉高等学校
運 営 副 委 員 長	高 澤 学	鎌ヶ谷市立第三中学校
〃	船 越 大 志	成田市立大須賀小学校
常 任 運 営 委 員	浅 野 幸 子	鎌ヶ谷市立初富小学校
〃	鈴 木 美 映 子	館山市立九重小学校
〃	根 本 徹	四街道市立和良比小学校
〃	廣 瀬 恵 美	横芝光町立横芝小学校
〃	横 山 り さ	八千代市立大和田南小学校
〃	大 下 光 弘	千葉市立土気南中学校
〃	櫻 井 美 雪	千葉市立蘇我中学校
〃	鈴 木 将 佑	鎌ヶ谷市立鎌ヶ谷中学校
〃	長 谷 川 暁	千葉県立柏南高等学校
〃	金 子 麻 理 子	千葉県立佐原高等学校
〃	閑 田 文 人	千葉県立九十九里高等学校

(4) 千葉県青少年赤十字指導者協議会 運営委員 (地区指導者協議会事務局長)

* 敬称略

地区名	氏 名	学校名
千葉市地区	香 留 憲 一	千葉市立蘇我中学校
葛南地区	赤 澤 直 美	船橋市立坪井中学校
東葛飾地区	数 又 恵	鎌ヶ谷市立鎌ヶ谷小学校
印旛地区	根 本 徹	四街道市立和良比小学校
香取地区	山 田 咲	香取市立小見川北小学校
海匝地区	吉 野 和 宏	銚子市立明神小学校
山武地区	廣 瀬 恵 美	横芝光町立横芝小学校
長生地区	石 原 眞 弓	茂原市立本納中学校
夷隅地区	大 高 純 子	いすみ市立東海小学校
安房地区	佐 野 朋 子	鋸南町立鋸南小学校
君津地区	鈴 木 栞	富津市立竹岡小学校
中央地区	大 木 紀 子	愛国学園大学附属四街道高等学校
東部地区	東 城 昭 夫	千葉県立多古高等学校
西部地区	新 井 貴 志	千葉県立船橋豊富高等学校
東南地区	岩 瀬 健	千葉県立長生高等学校
南部地区	倉 田 律 子	千葉県立安房高等学校

青少年赤十字加盟推進委員名簿

地区名	氏 名	学校名
千葉市地区	得 地 俊 雄	青少年赤十字賛助奉仕団
東葛飾地区	鈴 木 吉 久	青少年赤十字賛助奉仕団
印旛地区	新 井 和 人	青少年赤十字賛助奉仕団
香取地区	奥 田 誠	青少年赤十字賛助奉仕団
海匝地区	越 川 文 晴	青少年赤十字賛助奉仕団
山武地区	吹 野 恭 一	青少年赤十字賛助奉仕団
長生地区	松 崎 孝 一	青少年赤十字賛助奉仕団
夷隅地区	市 原 伊佐雄	青少年赤十字賛助奉仕団
君津地区	伊 藤 直 人	青少年赤十字賛助奉仕団
高等学校	浅 野 達 也	青少年赤十字賛助奉仕団
高等学校	國 馬 隆 史	青少年赤十字賛助奉仕団

